

GASTRO KARAFIÁT RICHARD



KATALOG 2022

(NEUTRÁLNÍ A VYHŘÍVANÁ TECHNOLOGIE)

www.gastrokarafiat.cz

verze 2022_05_23

Firma byla založena v roce 1996. Po celou dobu existence se zabýváme vývojem a výrobou nerezového vybavení do gastronomických provozů.

Co vyrábíme ?

Mezi nosný výrobní program patří zejména:

pasivní prvky – pracovní stoly, dřezy, regály, skříně, digestoře;

aktivní prvky – chladicí a vyhřívaná technologie, kompletní výdejní linky.

Naše kvalita

Naším standardem jsou kvalitní výrobky, zpracované nejmodernější technologií, vyrobené z nezávadného atestovaného materiálu a osobní přístup k zákazníkům. Disponujeme kompletním výrobním zázemím s dostatečnou kapacitou uspokojit i nejnáročnější zákazníky.

Technologie

Ve snaze neustále zdokonalovat naše služby poskytujeme našim zákazníkům na základě požadavku vlastní konstrukční oddělení, dopravu a montáž. Při výrobě je kladen velký důraz na vysokou kvalitu zpracování, proto investujeme nemalé finanční prostředky do nového strojního a technického zařízení firmy a vzdělání pracovníků.

Materiál

Používáme nerezový ocelový materiál ČSN 17 240 / AISI 304 / 1.4301, splňují hygienické podmínky pro používání v potravinářské výrobě a ve zdravotnictví.

Ošetřování

Výrobky ošetřujeme měkkým hadříkem a čistícími prostředky bez příměsi chloru a jeho sloučenin s vyloučením abrazivních látek.

Umístění

Výrobky jsou určeny do čistých prostor ve kterých se neprovádí žádné stavební úpravy nebo výrobní činnosti s produkcí abrazivních nebo jiných částic jež mohou nepříznivě působit na použitý materiál a vytvářet korozi. (např. zpracování sádrokartónu atd.)

Ceny v katalogu jsou uvedeny bez DPH

KARAFIÁT Richard
Velehradská 2057
686 03 Staré Město

Te: 572 553 333
email: obchod@gastrokarafiat.cz



PLATEBNÍ, VÝROBNÍ a DODACÍ PODMÍNKY

1. Platební podmínky

Ceny v katalogu jsou platné od 1.6.2022 a je z nich odečítán rabat, který je stanoven individuálně

Dodávané zboží zůstává až do zaplacení kupní ceny ve vlastnictví prodávajícího.

2. Výrobní podmínky

Dodací lhůta je uvedena u každé objednávky v potvrzení objednávky, které zasíláme e-mailem.

Finální výroba atyp nerezů je podmíněna konečným schválením výkresů a od tohoto termínu schválení se může případně posunout i potvrzený termín. Upozorňujeme zároveň, že termín se může měnit také vzhledem k nesrovnalostem v zákazníkém zasláné výkresové dokumentaci.

Změny v započatém výrobním procesu jsou zpoplatněny jako vícenáklady.

2. Dodací podmínky

Dopravu zboží zajišťujeme na náklady kupujícího veřejnými přepravci. Nedílnou součástí dodávky je dodací list, na jehož základě je kupující povinen si ihned zkontrolovat množství a provedení výrobků. Expedice je opatřena kamerovým záznamem a na případné reklamace lze brát zřetel pouze do 3 dnů od převzetí zboží.

Při osobním předání je možné zboží vyzvednout na adrese provozovny, avšak vždy po předchozí domluvě.

Nákladní auto musí mít výši ložné plochy minimálně 90 cm. Pokud toto není možné, požadujeme 2 osoby, které si zboží samy naloží.

V případě, že nedojde ke splnění žádné z podmínek, naloží zboží naši pracovníci za poplatek 500,- Kč / 30 minut.

Pokud kupující nepřevzme zboží do 7-mi dnů od řádné výzvy, prodávající je od tohoto dne oprávněn účtovat náklady spojené se skladováním, a to 50,- Kč/m² denně. Výzva k vyzvednutí zboží je uskutečněna den před samotnou expedicí e-mailem.

Náhledy a popis standardního provedení stolů

Základní technické parametry našich výrobků (mimo aktivní technologii) :

Pracovní desky podlepujeme dřevotřískou se zdravotně nezávadným nátěrem.

Deska se zadním lemem , možnost i lemů na dalších stranách. Standardní výška 40 mm.

Boční a přední odskoky korpusu vůči desce 10 mm , zadní odskok 20 mm.

Tloušťka police 40 mm, světlost pod policí 105 mm. Dřezy obvykle od přední hrany 100 mm.

Dřezy obvykle od krajů 60-70 mm (dle lemů), Stoly v podobě celonerezového provedení.

Plastové nožičky s možností 30 mm výškové stavitelnosti. Tloušťka používaných plechů 1.2 a 0.8 mm

Maximální délka stolů a desek a regálů 2900 mm, nad 2000 mm automaticky 6 nohou. (včetně příplatku)

Tloušťka pracovních desek s vevařenými dřezy, vanami, odkapy apod, síla 1,2 mm, ostatní desky 0,8 mm

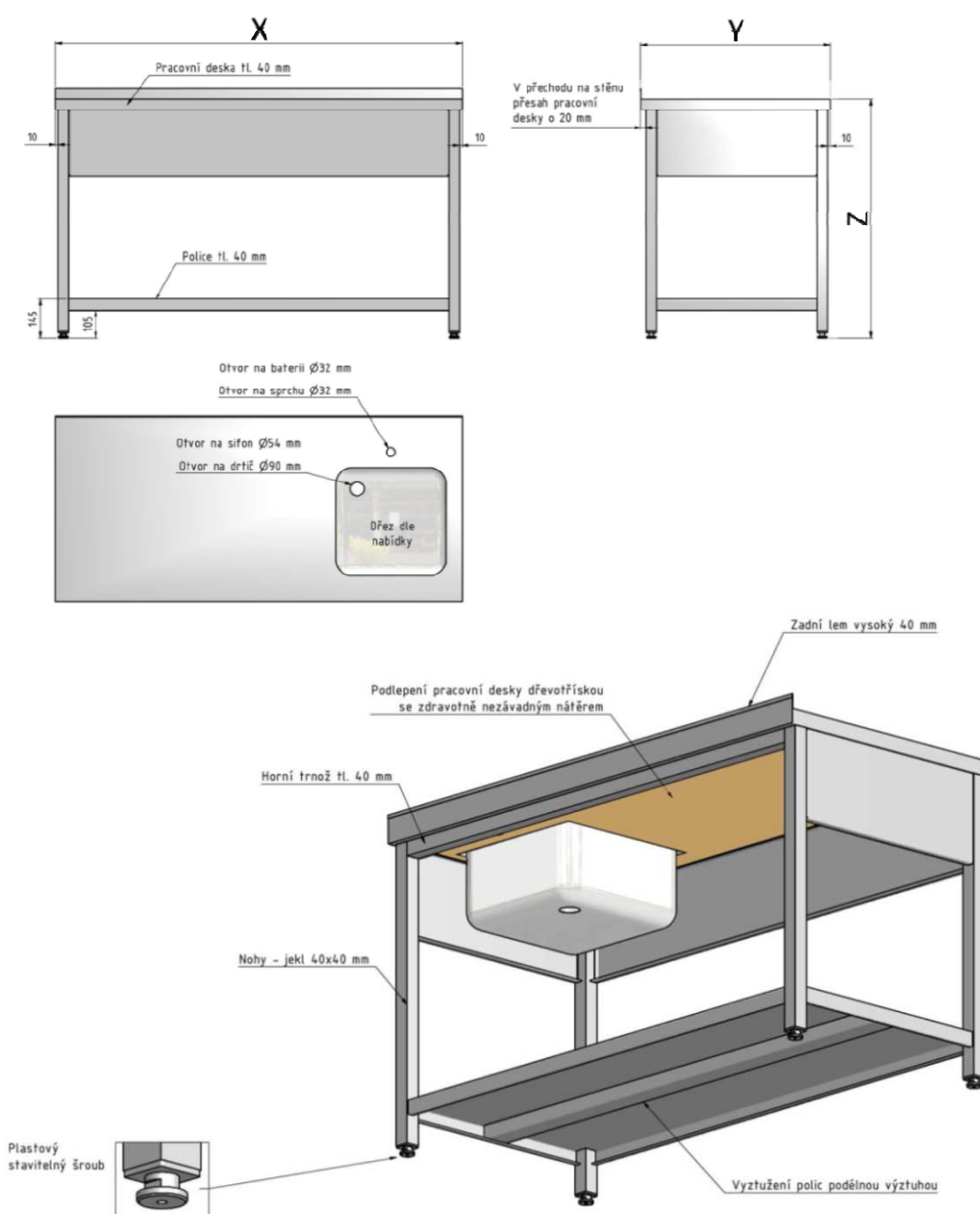

OBSAH

PRACOVNÍ STOLY	1-12
PRACOVNÍ DESKY	13-17
ATYPICKÉ ÚPRAVY PRACOVNÍCH DESEK	18
LIST PŘÍPLATKŮ - DŘEZY A ODKAP	19
MYCÍ STOLY	20-30
POLICE DO STOLŮ	31
VÝLEVKY	32
PODSTAVCE	33-34
STOLIČKY	35
REGÁLY	36-37
SKŘÍNĚ	38-39
NÁSTĚNNÉ SKŘÍŇKY	40-41
POLICE	42-46
STOLOVÉ NÁSTAVBY (i vyhřívané)	47-48
VITRÍNY NEUTRÁLNÍ	49
DECHOVÉ CLONY	50-52
POJEZDOVÉ DRÁHY	53
ZÁBRADLÍ	54
VÝDEJNÍ STĚNY	55
DIGESTOŘE	56-62
PODLAHOVÉ VPUSTI	63-64
VYHŘÍVANÁ TECHNOLOGIE	65-73
TRANSPORTNÍ ZAŘÍZENÍ	74-77
DOPLŇKY	78

PRACOVNÍ STOLY

KSPT

Pracovní stůl s trnoží

Světlost dolních trnoží 115 mm.

Při výšce 900 mm i varianta nad lednice.



výška 850 / 900 mm	šířka (mm)			
	délka (mm)	600	700	800
700	6965,-	7536,-	7918,-	381,-
800	7279,-	7851,-	8280,-	429,-
900	7594,-	8166,-	8642,-	476,-
1000	7909,-	8481,-	9005,-	524,-
1100	8242,-	8814,-	9358,-	544,-
1200	8596,-	9195,-	9767,-	572,-
1300	8957,-	9576,-	10196,-	619,-
1400	9309,-	9976,-	10625,-	648,-
1500	9719,-	10386,-	11074,-	687,-
1600	10121,-	10834,-	11625,-	791,-
1700	10597,-	11310,-	12188,-	878,-
1800	11074,-	11836,-	12740,-	904,-
1900	11673,-	12408,-	13340,-	933,-
2000	12272,-	12979,-	13941,-	962,-

Pojízdné provedení

+3900,-

(kolečka pr. 100 mm, 2x s brzdou)

KSPTD

Pracovní stůl s trnoží, 6 nohou

Maximální délka stolu je 2900 mm. Při výšce 900 mm i varianta nad lednice.



výška 850 / 900 mm	šířka (mm)			
	délka (mm)	600	700	800
2100	14026,-	14733,-	15696,-	963,-
2200	14625,-	15333,-	16297,-	964,-
2300	15224,-	15932,-	16898,-	966,-
2400	15824,-	16531,-	17498,-	967,-
2500	16423,-	17130,-	18099,-	969,-
2600	17022,-	17729,-	18699,-	970,-
2700	17621,-	18328,-	19300,-	972,-
2800	18220,-	18928,-	19901,-	973,-
2900	18819,-	19527,-	20501,-	975,-

Větší délky formou individuální poptávky.

PRACOVNÍ STOLY

KSPO

Pracovní stůl s policí

Při výšce 850 mm světlost nad policí 625 mm.

Při výšce 900 mm světlost nad policí 675 mm.



výška 850 / 900 mm	šířka (mm)			
	délka (mm)	600	700	800
700	8102,-	8709,-	9243,-	534,-
800	8492,-	9119,-	9653,-	534,-
900	8882,-	9529,-	10063,-	534,-
1000	9272,-	9939,-	10473,-	534,-
1100	9719,-	10407,-	10984,-	578,-
1200	10177,-	10844,-	11436,-	592,-
1300	10653,-	11359,-	11987,-	628,-
1400	11139,-	11845,-	12516,-	671,-
1500	11654,-	12387,-	13073,-	686,-
1600	12168,-	12903,-	13603,-	700,-
1700	12758,-	13493,-	14208,-	715,-
1800	13321,-	14103,-	14824,-	722,-
1900	13988,-	14722,-	15567,-	845,-
2000	14656,-	15341,-	16311,-	970,-

Pojízdné provedení

+3900,-

(kolečka pr. 100 mm, 2x s brzdou)

KSPOD

Pracovní stůl s policí, 6 nohou

Maximální délka stolu je 2900 mm.

Při výšce 850 mm světlost nad policí 625 mm.

Při výšce 900 mm světlost nad policí 675 mm.



výška 850 / 900 mm	šířka (mm)			
	délka (mm)	600	700	800
2100	16622,-	17426,-	18515,-	1089,-
2200	17289,-	18211,-	19418,-	1207,-
2300	17956,-	18997,-	20322,-	1325,-
2400	18623,-	19782,-	21226,-	1444,-
2500	19290,-	20568,-	22130,-	1562,-
2600	19957,-	21353,-	23034,-	1681,-
2700	20624,-	22138,-	23937,-	1799,-
2800	21291,-	22924,-	24841,-	1917,-
2900	21958,-	23709,-	25745,-	2036,-

Větší délky formou individuální poptávky.

PRACOVNÍ STOLY

KSPP

Pracovní stůl s policemi

Při výšce 850 mm světlost mezi patry 292 mm.

Při výšce 900 mm světlost mezi patry 317 mm.



výška 850 / 900 mm	šířka (mm)			
	délka (mm)	600	700	800
700	9324,-	9683,-	10116,-	433,-
800	9716,-	10102,-	10535,-	433,-
900	10109,-	10521,-	10983,-	462,-
1000	10502,-	10939,-	11406,-	466,-
1100	10910,-	11359,-	11845,-	485,-
1200	11359,-	11824,-	12325,-	501,-
1300	11824,-	12321,-	12829,-	508,-
1400	12292,-	12777,-	13369,-	592,-
1500	12808,-	13369,-	13988,-	619,-
1600	13369,-	13941,-	14674,-	733,-
1700	13988,-	14674,-	15457,-	783,-
1800	14674,-	15457,-	16257,-	800,-
1900	15360,-	16239,-	17056,-	817,-
2000	16046,-	17022,-	17856,-	834,-

Pojízdné provedení

+3900,-

(kolečka pr. 100 mm, 2x s brzdou)

KSPPD

Pracovní stůl s policemi, 6 nohou

Maximální délka stolu je 2900 mm.

Při výšce 850 mm světlost mezi patry 292 mm.

Při výšce 900 mm světlost mezi patry 317 mm.

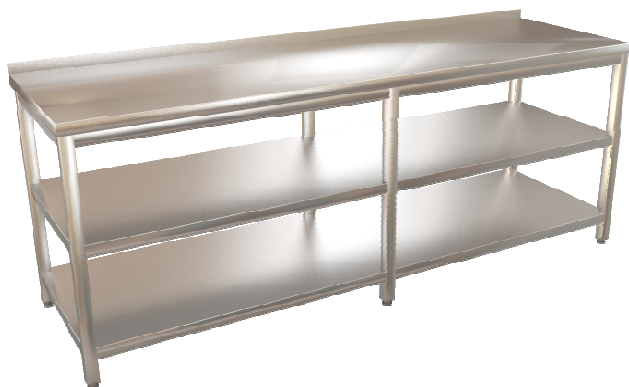

výška 850 / 900 mm	šířka (mm)			
	délka (mm)	600	700	800
2100	17887,-	18959,-	19811,-	852,-
2200	18572,-	19742,-	20911,-	1169,-
2300	19258,-	20524,-	21791,-	1266,-
2400	19944,-	21307,-	22670,-	1363,-
2500	20630,-	22089,-	23549,-	1460,-
2600	21316,-	22872,-	24428,-	1556,-
2700	22001,-	23654,-	25307,-	1653,-
2800	22687,-	24437,-	26187,-	1750,-
2900	23373,-	25219,-	27066,-	1847,-

Větší délky formou individuální poptávky.

PRACOVNÍ STOLY

KSPR

Pracovní stůl s roštovou policí

Nad 2000 mm automaticky 6 nohou. Světlost lamelové police 115 mm.
Tloušťka roštové police 30 mm. Šířka lamelů 40 mm, šířka mezer 40 mm.



výška 850 / 900 mm	šířka (mm)			
délka (mm)	600	700	800	+ 100
700	10311,-	10873,-	11244,-	371,-
800	10796,-	11439,-	11938,-	500,-
900	11281,-	12005,-	12633,-	628,-
1000	11767,-	12571,-	13327,-	757,-
1100	12270,-	13155,-	14013,-	858,-
1200	12795,-	13788,-	14754,-	966,-
1300	13326,-	14420,-	15515,-	1094,-
1400	13848,-	15071,-	16275,-	1204,-
1500	14429,-	15733,-	17056,-	1324,-
1600	15001,-	16431,-	17940,-	1509,-
1700	15647,-	17159,-	18864,-	1705,-
1800	16294,-	17936,-	19719,-	1783,-
1900	16941,-	18583,-	20573,-	1991,-
2000	17588,-	19229,-	21428,-	2199,-
+ 100	647,-	647,-	855,-	

Další pár nohou nad 2m

+1600,-

KSPOU

Pracovní stůl skříňový otevřený

Zadní a boční opláštění prostoru s policí.
Při výšce 850 mm světlost nad policí 625 mm.
Při výšce 900 mm světlost nad policí 675 mm.



výška 850 / 900 mm	šířka (mm)			
délka (mm)	600	700	800	+ 100
700	13694,-	14491,-	15304,-	813,-
800	14257,-	15054,-	15867,-	813,-
900	14820,-	15617,-	16430,-	813,-
1000	15383,-	16180,-	16993,-	813,-
1100	15946,-	16743,-	17556,-	813,-
1200	16509,-	17306,-	18119,-	813,-
1300	17072,-	17869,-	18682,-	813,-
1400	17635,-	18432,-	19245,-	813,-
1500	18198,-	18995,-	19808,-	813,-
1600	18762,-	19558,-	20371,-	813,-
1700	19325,-	20174,-	20934,-	761,-
1800	19888,-	20685,-	21497,-	813,-
1900	20451,-	21248,-	22061,-	813,-
2000	21014,-	21811,-	22624,-	813,-
+ 100	563,-	563,-	563,-	

PRACOVNÍ STOLY

KSPPU

Pracovní stůl skříňový otevřený se dvěma policemi

Zadní a boční opláštění prostoru s policí.

Při výšce 850 mm světlost mezi patry 292 mm.

Při výšce 900 mm světlost mezi patry 317 mm.



výška 850 / 900 mm	šířka (mm)			
	délka (mm)	600	700	800
700	15340,-	16121,-	17158,-	1037,-
800	16008,-	16804,-	17855,-	1051,-
900	16677,-	17487,-	18552,-	1065,-
1000	17345,-	18170,-	19250,-	1080,-
1100	18014,-	18852,-	19947,-	1094,-
1200	18682,-	19535,-	20644,-	1109,-
1300	19351,-	20218,-	21342,-	1123,-
1400	20019,-	20901,-	22039,-	1138,-
1500	20687,-	21584,-	22736,-	1152,-
1600	21356,-	22267,-	23434,-	1167,-
1700	22024,-	22950,-	24131,-	1181,-
1800	22693,-	23633,-	24828,-	1195,-
1900	23361,-	24316,-	25526,-	1210,-
2000	24030,-	24999,-	26223,-	1224,-
+ 100	668,-	683,-	697,-	

Další pár nohou nad 2m

+1600,-

KSPZH-1

Pracovní stůl se zásuvkou a policí

Umístění zásuvky dle přání zákazníka.

Zásuvky ve standardu pojmu GN 1/1 - 150.



výška 850 / 900 mm	šířka (mm)			
	délka (mm)	600	700	800
700	12434,-	13040,-	13646,-	606,-
800	12823,-	13450,-	14077,-	627,-
900	13213,-	13860,-	14507,-	647,-
1000	13603,-	14270,-	14937,-	667,-
1100	14051,-	14738,-	15425,-	687,-
1200	14508,-	15175,-	15842,-	667,-
1300	14985,-	15691,-	16397,-	706,-
1400	15470,-	16176,-	16882,-	706,-
1500	15985,-	16719,-	17452,-	733,-
1600	16499,-	17234,-	17969,-	735,-
1700	17090,-	17825,-	18559,-	735,-
1800	17653,-	18434,-	19215,-	781,-
1900	18216,-	19043,-	19870,-	827,-
2000	18779,-	19652,-	20526,-	873,-
+ 100	563,-	609,-	655,-	

Příplatek za atyp zásuvky - formou poptávky

PRACOVNÍ STOLY

KSPZH-2

Pracovní stůl se dvěma zásuvkami a policí

Umístění zásuvek dle přání zákazníka.

Zásuvky ve standardu pojmu GN 1/1 - 150.

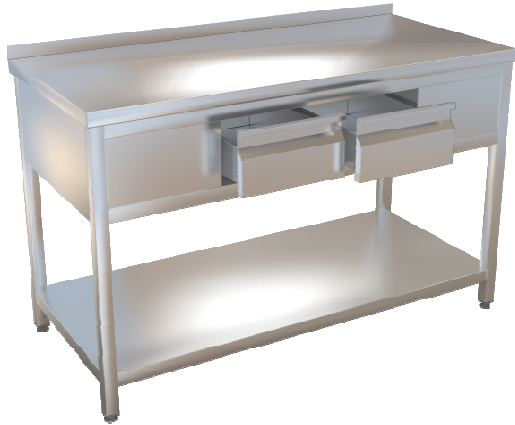

výška 850 / 900 mm	šířka (mm)			
délka (mm)	600	700	800	+ 100
800	14267,-	10316,-	15515,-	5199,-
900	14657,-	15304,-	15939,-	635,-
1000	15047,-	15714,-	16363,-	650,-
1100	15494,-	16182,-	16846,-	664,-
1200	15952,-	16619,-	17298,-	679,-
1300	16428,-	17160,-	17853,-	693,-
1400	16914,-	17735,-	18453,-	718,-
1500	17429,-	18162,-	18896,-	733,-
1600	17943,-	18678,-	19421,-	744,-
1700	18533,-	19268,-	20025,-	757,-
1800	19096,-	19878,-	20659,-	781,-
1900	19763,-	20497,-	21310,-	813,-
2000	20431,-	21232,-	22134,-	902,-
+ 100	667,-	735,-	824,-	

Další pár nohou nad 2m

+1600,-

Příplatek za atyp zásuvky - **formou poptávky**

KSPZH-3

Pracovní stůl se zásuvkami a policí

Umístění zásuvek dle přání zákazníka.

Zásuvky ve standardu pojmu GN 1/1 - 150.



výška 850 / 900 mm	šířka (mm)			
délka (mm)	600	700	800	+ 100
1200	17387,-	18093,-	18548,-	455,-
1300	17872,-	18578,-	19141,-	563,-
1400	18357,-	19063,-	19655,-	592,-
1500	18873,-	19606,-	20220,-	614,-
1600	19387,-	20122,-	20773,-	651,-
1700	19977,-	20712,-	21398,-	686,-
1800	20540,-	21321,-	22050,-	729,-
1900	21207,-	21941,-	22821,-	881,-
2000	21874,-	22560,-	23679,-	1119,-
2100	25008,-	25646,-	26902,-	1256,-
2200	25675,-	26265,-	27804,-	1539,-
2300	26342,-	26884,-	28852,-	1968,-
2400	27009,-	27504,-	29612,-	2108,-
2500	27676,-	28289,-	30515,-	2226,-
+ 100	667,-	785,-	904,-	

Třetí pár nohou je zahrnutý v ceně u délek nad 2 metry

Příplatek za atyp zásuvky - **formou poptávky**

Další zásuvka standard

+3500,-

PRACOVNÍ STOLY

KSPZV

Pracovní stůl s blokem tří zásuvek a policí

Umístění bloku zásuvek dle přání zákazníka.
Zásuvky ve standardu pojmu GN 1/1 - 150.



výška 850 / 900 mm	šířka (mm)			
délka (mm)	600	700	800	+ 100
900	18629,-	19257,-	20368,-	1112,-
1000	19010,-	19629,-	20741,-	1112,-
1100	19478,-	20114,-	21213,-	1098,-
1200	19963,-	20630,-	21741,-	1112,-
1300	20458,-	21212,-	22323,-	1112,-
1400	21011,-	21811,-	22922,-	1112,-
1500	21630,-	22517,-	23628,-	1112,-
1600	22260,-	23197,-	24308,-	1112,-
1700	23012,-	23880,-	24991,-	1112,-
1800	23679,-	24518,-	25629,-	1112,-
1900	24383,-	25165,-	26272,-	1107,-
2000	25023,-	25804,-	26916,-	1112,-
+ 100	640,-	640,-	644,-	

Příplatek za atyp zásuvky - formou poptávky

Další zásuvka standard

+4600,-

KSPZV

Pracovní stůl s blokem tří zásuvek a policemi

Umístění bloku zásuvek dle přání zákazníka.
Zásuvky ve standardu pojmu GN 1/1 - 150.



výška 850 / 900 mm	šířka (mm)			
délka (mm)	600	700	800	+ 100
900	20485,-	21126,-	22621,-	1494,-
1000	20972,-	21619,-	23113,-	1494,-
1100	21545,-	22224,-	23718,-	1494,-
1200	22136,-	22859,-	24353,-	1494,-
1300	22736,-	23561,-	25055,-	1494,-
1400	23395,-	24280,-	25774,-	1494,-
1500	24119,-	25105,-	26600,-	1494,-
1600	24854,-	25905,-	27399,-	1494,-
1700	25712,-	26708,-	28202,-	1494,-
1800	26484,-	27466,-	28960,-	1494,-
1900	27294,-	28233,-	29727,-	1494,-
2000	28061,-	28999,-	30493,-	1494,-
+ 100	767,-	767,-	767,-	

Příplatek za atyp zásuvky - formou poptávky

Další zásuvka standard

+3500,-

PRACOVNÍ STOLY

KSPZB

Pracovní stůl - blok se zásuvkami

Zásuvky ve standardí délce (450mm) pojmu GN 1/1 - 150.
Základní rozměr bloku pro GN 1/1 je délka bloku 450 mm.



výška 850 / 900 mm	šířka (mm)		
	délka (mm)	600	700
450	17498,-	18711,-	19924,-
500	20807,-	22020,-	23233,-
550	21951,-	23164,-	24376,-
600	23094,-	24307,-	25520,-
650	24238,-	25450,-	26663,-
700	25381,-	26594,-	27807,-
750	30278,-	31491,-	32704,-
800	31422,-	32635,-	33847,-

Pro větší než uvedené rozměry pošlete poptávku.

Pro jiný počet zásuvek pošlete poptávku.

KSSDKZ

Pracovní stůl skříňový s blokem tří zásuvek, spodní a vnitřní polici

Křídlové dvířko (od délky 1200 mm 2x křídlové dvířko).

Blok zásuvek dle přání zákazníka.

Zásuvky ve standardu pojmu GN 1/1 - 150.



výška 850 / 900 mm	šířka (mm)			
	délka (mm)	600	700	800
800	26767,-	27114,-	27633,-	520,-
900	27460,-	27807,-	28326,-	520,-
1000	28153,-	28500,-	29019,-	520,-
1100	28846,-	29193,-	29712,-	520,-
1200	31705,-	32051,-	32571,-	520,-
1300	32398,-	32744,-	33264,-	520,-
1400	33091,-	33437,-	33957,-	520,-
1500	33784,-	34130,-	34650,-	520,-
1600	34304,-	34823,-	35343,-	520,-
1700	34997,-	35516,-	36036,-	520,-
1800	35690,-	36209,-	36729,-	520,-
1900	36383,-	36902,-	37422,-	520,-
2000	37076,-	37595,-	38115,-	520,-
+ 100	693,-	693,-	693,-	

Příplatek za atyp zásuvky - formou poptávky

Další zásuvka standard

+3500,-

PRACOVNÍ STOLY

KSSDZ

Pracovní stůl skříňový s blokem tří zásuvek, spodní a vnitřní polici

Dvouplášťová posuvná dvířka.

Zásuvky ve standardu pojmu GN 1/1 - 150.

Umístění bloku zásuvek dle přání zákazníka.

Vyjímatelná police.



výška 850 / 900 mm	šířka (mm)			
	délka (mm)	600	700	800
1300	32398,-	32744,-	33264,-	520,-
1400	33091,-	33437,-	33957,-	520,-
1500	33784,-	34130,-	34650,-	520,-
1600	34304,-	34823,-	35343,-	520,-
1700	34997,-	35516,-	36036,-	520,-
1800	35690,-	36209,-	36729,-	520,-
1900	36383,-	36902,-	37422,-	520,-
2000	37076,-	37595,-	38115,-	520,-
2100	37769,-	38288,-	38808,-	520,-
2200	38462,-	38981,-	39501,-	520,-
2300	39155,-	39674,-	40194,-	520,-
2400	39848,-	40367,-	40887,-	520,-
2500	40541,-	41060,-	41580,-	520,-
+ 100	693,-	693,-	693,-	

Příplatek za atyp zásuvky - formou poptávky

Další zásuvka standard

+4600,-

KSSUPK

Pracovní stůl skříňový s křídlovými dvířky, spodní a vnitřní polici

Do délky 700 mm jedno křídlové dvířko.

Vyjímatelná police.



výška 850 / 900 mm	šířka (mm)			
	délka (mm)	600	700	800
900	17438,-	18057,-	19058,-	1001,-
1000	18343,-	19010,-	20010,-	1001,-
1100	19248,-	19963,-	20963,-	1001,-
1200	20153,-	20963,-	21964,-	1001,-
1300	21059,-	21964,-	22964,-	1001,-
1400	22059,-	22964,-	23965,-	1001,-
1500	22869,-	23965,-	24965,-	1001,-
1600	23870,-	24965,-	25966,-	1001,-
1700	24775,-	25966,-	26966,-	1001,-
1800	25728,-	26966,-	27967,-	1001,-
1900	26681,-	27967,-	28967,-	1001,-
2000	27633,-	28967,-	29968,-	1001,-

Upozornění:

Skříňové stoly nad 2000 mm doporučujeme rozdělit na více položek, s ohledem na velikost dvířek.

Prokládací provedení - formou poptávky

PRACOVNÍ STOLY

KSSUP

Pracovní stůl skříňový s posuvnými dvířky, spodní a vnitřní policí

Posuvná dvouplášťová dvířka.

Vyjímatelná police.



výška 850 / 900 mm	šířka (mm)			
	délka (mm)	600	700	800
900	17438,-	18057,-	19058,-	1001,-
1000	18343,-	19010,-	20010,-	1001,-
1100	19248,-	19963,-	20963,-	1001,-
1200	20153,-	20963,-	21964,-	1001,-
1300	21059,-	21964,-	22964,-	1001,-
1400	22059,-	22964,-	23965,-	1001,-
1500	22869,-	23965,-	24965,-	1001,-
1600	23870,-	24965,-	25966,-	1001,-
1700	24775,-	25966,-	26966,-	1001,-
1800	25728,-	26966,-	27967,-	1001,-
1900	26681,-	27967,-	28967,-	1001,-
2000	27633,-	28967,-	29968,-	1001,-

Upozornění:

Skříňové stoly nad 2000 mm doporučujeme rozdělit na více položek, s ohledem na velikost dvířek, **nebo příplatek + 2800,- za provedení s třetím párem nohou.**

Prokládací provedení - **formou poptávky**

KSPOK

Pracovní stůl s policí a výklopným košem

Koš v podobě plechové bendy zevnitř zaháknutý na výklopném dvířku s dorazem. Umístění bloku s košem dle přání zákazníka.

Rozměr koše 307x385x440 mm, objem 46 L.



výška 850 / 900 mm	šířka (mm)			
	délka (mm)	600	700	800
900	13213,-	13860,-	14438,-	578,-
1000	13603,-	14270,-	14879,-	609,-
1100	14051,-	14738,-	15386,-	648,-
1200	14508,-	15175,-	15842,-	667,-
1300	14985,-	15691,-	16397,-	706,-
1400	15470,-	16176,-	16882,-	706,-
1500	15985,-	16719,-	17452,-	733,-
1600	16499,-	17234,-	17969,-	735,-
1700	17090,-	17825,-	18559,-	735,-
1800	17653,-	18434,-	19215,-	781,-
1900	18272,-	19053,-	19834,-	781,-
2000	18871,-	19673,-	20643,-	970,-
+ 100	599,-	619,-	809,-	

PRACOVNÍ STOLY

KSPZVK

Pracovní stůl s policí, blokem tří zásuvek a výklopným košem

Koš v podobě plechové bendy je zevnitř zaháknutý na výklopném dvířku s dorazem. Zásuvky ve standardu pojmu GN 1/1 - 150. Umístění bloku zásuvek a koše dle přání zákazníka.

Při zvětšování stolu se zvětšuje prostor s policí.

Rozměr koše 307x385x440 mm, objem 46 L.



výška 850 / 900 mm	šířka (mm)			
délka (mm)	600	700	800	+ 100
900	21516,-	22144,-	23168,-	1024,-
1000	21897,-	22517,-	23559,-	1042,-
1100	22365,-	23002,-	24059,-	1057,-
1200	22850,-	23517,-	24587,-	1070,-
1300	23345,-	24099,-	25179,-	1080,-
1400	23898,-	24698,-	25785,-	1087,-
1500	24518,-	25404,-	26497,-	1093,-
1600	25147,-	26084,-	27184,-	1100,-
1700	25899,-	26767,-	27886,-	1119,-
1800	26566,-	27405,-	28528,-	1123,-
1900	27271,-	28052,-	29193,-	1141,-
2000	27918,-	28699,-	29889,-	1190,-
+ 100	647,-	647,-	696,-	

KSPNO

Pracovní stůl se vsuný na GN nebo tácy a policí

Umístění vsunů na GN nebo tácy dle přání zákazníka.



výška 850 / 900 mm	šířka (mm)			
délka (mm)	600	700	800	+ 100
900	13456,-	14103,-	14749,-	647,-
1000	13846,-	14513,-	15165,-	653,-
1100	14293,-	14980,-	15639,-	658,-
1200	14751,-	15418,-	16085,-	667,-
1300	15243,-	15933,-	16623,-	690,-
1400	15712,-	16418,-	17124,-	706,-
1500	16228,-	16961,-	17695,-	733,-
1600	16742,-	17477,-	18211,-	735,-
1700	17332,-	18067,-	18802,-	735,-
1800	17895,-	18676,-	19436,-	759,-
1900	18562,-	19296,-	20068,-	772,-
2000	19182,-	19915,-	20885,-	970,-
+ 100	619,-	619,-	817,-	

Další sloupec vsunů

+3500,-

PRACOVNÍ STOLY

KSPD

Stůl pod pokladnu

Pokladní blok je uzavřený křídlovým dvířkem, pod pracovní deskou výsuvná police pro klávesnici. V pracovní desce je kancelářská průchodka.



výška 850 / 900 mm	šířka (mm)			
délka (mm)	600	700	800	+ 100
900	19621,-	20241,-	20862,-	621,-
1000	20314,-	20934,-	21555,-	621,-
1100	21007,-	21627,-	22248,-	621,-
1200	21700,-	22320,-	22941,-	621,-
1300	22393,-	23013,-	23634,-	621,-
1400	23086,-	23706,-	24327,-	621,-
1500	23779,-	24399,-	25020,-	621,-
1600	24472,-	25092,-	25713,-	621,-
1700	25165,-	25785,-	26406,-	621,-
+ 100	693,-	693,-	693,-	

Blok s košem

Pracovní stůl - blok s výklopným / výsuvným košem

Koš v podobě plechové budy zevnitř zaháknutý na výklopném dvířku s dorazem. Základní rozměr koše 307x385x440 mm, objem 46 L. Základnímu rozměru koše odpovídá délka 450 mm.



výška 850 / 900 mm	šířka (mm)			
délka (mm)	600	700	800	+ 100
433	8212,-	8564,-	8916,-	352,-
500	10800,-	11343,-	11885,-	542,-
600	10905,-	11457,-	12009,-	552,-
700	11010,-	11571,-	12132,-	561,-

PRACOVNÍ DESKY

KPDZ

Pracovní deska základní

Pracovní desku tvoří nerez plech tl. 0,8 mm podlepený dřevotřískou, která je chráněna zdravotně nezávadným nátěrem.

Pracovní deska je 100 mm dokola po obvodu podlepena dvojitě.

Maximální délka pracovní desky 2850 mm. (Info: desky s jakýmkoliv vyvařeným otvorem, odstraněným rohem a desky nad 2900 je nutné přepočítat na sílu mat. 1,2 mm)

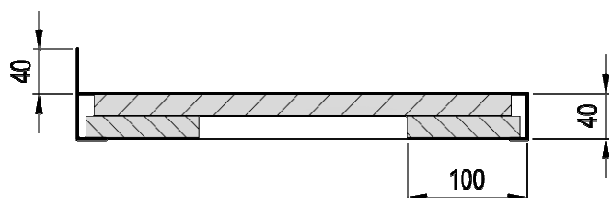

tloušťka 40 mm	šířka (mm)			
délka (mm)	600	700	800	+ 100
900	4171,-	4362,-	4552,-	191,-
1000	4356,-	4562,-	4770,-	208,-
1100	4539,-	4764,-	4988,-	224,-
1200	4723,-	4967,-	5206,-	240,-
1300	4906,-	5169,-	5424,-	256,-
1400	5089,-	5371,-	5642,-	271,-
1500	5273,-	5573,-	5860,-	287,-
1600	5456,-	5775,-	6078,-	303,-
1700	5639,-	5977,-	6296,-	319,-
1800	5823,-	6179,-	6514,-	335,-
1900	6006,-	6381,-	6732,-	351,-
2000	6189,-	6584,-	6950,-	367,-
2100	6373,-	6786,-	7168,-	383,-
2200	6556,-	6988,-	7386,-	398,-
2300	6739,-	7190,-	7604,-	414,-
+ 100	183,-	202,-	218,-	

Svaření desky nad 2900 mm **+4600,-**
 Deska ze silnějšího materiálu **+2500,- Kč/m²**
 (tzn. přepočet z plechu 0,8 -> 1,2 mm)

KPDCV

Pracovní deska celonerezová

Pracovní desku tvoří nerez plech tl. 1,2 mm s podélnými výtuhami.

Maximální délka pracovní desky 2850 mm.

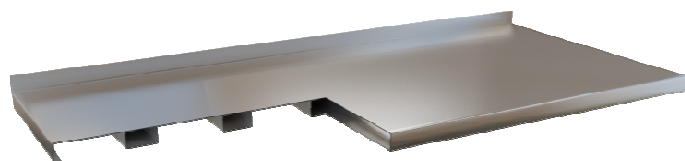

tloušťka 40 mm	šířka (mm)			
délka (mm)	600	700	800	+ 100
900	5591,-	5708,-	5810,-	102,-
1000	5828,-	5954,-	6068,-	115,-
1100	6062,-	6198,-	6324,-	126,-
1200	6298,-	6443,-	6579,-	135,-
1300	6533,-	6687,-	6836,-	148,-
1400	6769,-	6933,-	7091,-	158,-
1500	7006,-	7177,-	7346,-	169,-
1600	7240,-	7423,-	7603,-	180,-
1700	7477,-	7667,-	7858,-	191,-
1800	7711,-	7913,-	8113,-	200,-
1900	7946,-	8159,-	8368,-	209,-
2000	8181,-	8404,-	8623,-	219,-
2100	8415,-	8650,-	8878,-	228,-
2200	8650,-	8896,-	9133,-	238,-
2300	8885,-	9141,-	9389,-	247,-
+ 100	235,-	246,-	255,-	

PRACOVNÍ DESKY

KPDP

Pracovní deska prolamovaná

Pracovní desku tvoří nerez plech tl. 1,2 mm podlepený dřevotřískou, která je chráněna zdravotně nezávadným nátěrem.

Maximální délka pracovní desky bez svařování je 2850 mm.

Možnost také částečného / lokálního prolamu.

(ukončení částečného prolamu nejdále však 900 mm od kraje)

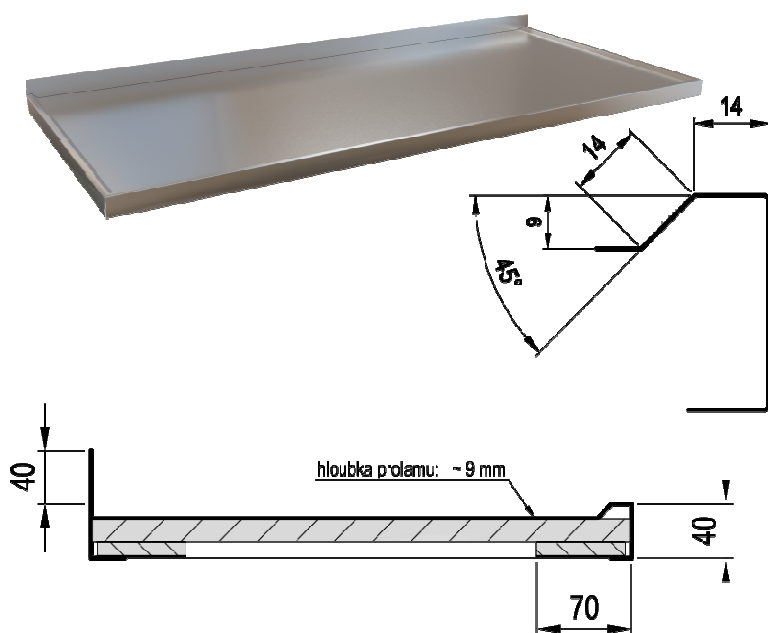

tloušťka 40 mm	šířka (mm)			
	délka (mm)	600	700	800
900	6337,-	6527,-	6718,-	191,-
1000	6521,-	6728,-	6936,-	208,-
1100	6705,-	6930,-	7154,-	224,-
1200	6888,-	7132,-	7372,-	240,-
1300	7071,-	7334,-	7590,-	256,-
1400	7255,-	7536,-	7808,-	271,-
1500	7438,-	7739,-	8026,-	287,-
1600	7622,-	7941,-	8244,-	303,-
1700	7805,-	8143,-	8462,-	319,-
1800	7988,-	8345,-	8680,-	335,-
1900	8172,-	8547,-	8898,-	351,-
2000	8355,-	8749,-	9116,-	367,-
2100	8538,-	8951,-	9334,-	383,-
2200	8722,-	9153,-	9552,-	398,-
2300	8905,-	9356,-	9770,-	414,-
+ 100	183,-	202,-	218,-	

Svaření desky nad 2900 mm **+4600,-**
 Deska ze silnějšího materiálu **+2500,- Kč/m²**
 (tzn. přepočít z plechu 0,8 -> 1,2 mm)

KPDB

Pracovní deska buková

Buková spárovka tloušťky 40 mm.

Lemy v podobě plechu navrtaného z boku do desky.



tloušťka 40 mm	šířka (mm)			
	délka (mm)	600	700	800
900				658,-
1000				732,-
1100				806,-
1200				879,-
1300				953,-
1400				1027,-
1500				1100,-
1600				1174,-
1700				1247,-
1800				1321,-
1900				1395,-
2000				1468,-
2100				1542,-
2200				1616,-
2300				1689,-
+ 100	437,-	509,-	583,-	

**Bukové desky jsou
aktuálně formou
poptávky.**

Příprava pro uchycení bukové desky do délky 1500 **+3200,- Kč**

Příprava pro uchycení bukové desky nad délku 1500 **+4500,- Kč**

(příprava zahrnuje jeklové výztuhy plochy a packy v rozích)

PRACOVNÍ DESKY

KPDN

Pracovní deska nierolenová

Lemy pouze v plechovém provedení.

Tloušťka pracovní desky 20 mm.

Maximální rozměry pracovní desky 6000x2000 mm.



tloušťka 20 mm	šířka (mm)			
délka (mm)	600	700	800	+ 100
900	Nierolen desky jsou aktuálně formou poptávky.			881,-
1000				981,-
1100				1081,-
1200				1180,-
1300				1280,-
1400				1380,-
1500				1479,-
1600				1579,-
1700				1678,-
1800				1778,-
1900				1878,-
2000				1977,-

Pozn.: zde nejsou možné atypické úpravy *

Příprava pro uchycení nierolen desky do délky 1000 **+4000,- Kč**

Příprava pro uchycení nierolen desky do délky 1500 **+6600,- Kč**

Příprava pro uchycení nierolen desky nad délku 1500 **+9200,- Kč**

KPDNV

Pracovní deska dělená, nierolen - nerez

Tloušťka pracovní nerezové desky 40 mm, vložené nierolenové desky 20 mm. Maximální délka nierolenové pracovní desky 2000 mm.

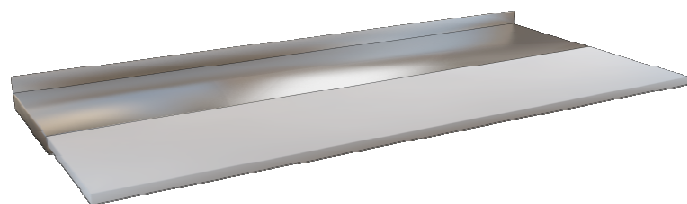

tloušťka 40 mm	šířka (mm)			
délka (mm)	600	700	800	+ 100
900	Nierolen desky jsou aktuálně formou poptávky.			758,-
1000				793,-
1100				864,-
1200				903,-
1300				955,-
1400				1018,-
1500				1048,-
1600				1065,-
1700				1085,-
1800				1098,-
1900				1098,-
2000				1102,-

Svaření desky nad 2900 mm **+3500,-**

Deska ze silnějšího materiálu **+1800,- Kč/m²**
(tzn. přepočít z plechu 0,8 -> 1,2 mm)

Konzole

Na přichycení pracovních desek ke zdi.
Od délky 600 mm včetně podpěrné výztuhy.
Otvory pr. 12 mm + pr. 6 mm, včetně ucpávek.
Síla profilů 40/40.



délka (mm)	výška = 2/3 délky konzol
400	1325,-
500	1418,-
600	1674,-
700	1800,-
800	1879,-

Příprava na montáž **+950,-** / konzola

PRACOVNÍ DESKY

KPDD

Pracovní deska s dřezem

V tabulce je započítán vevařený lisovaný dřez 400/400/250 mm. Další velikosti dřezů dle listu dřezů. Umístění dřezu dle požadavků zákazníka.

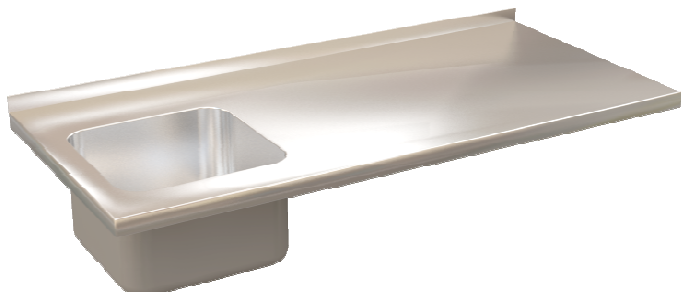

délka (mm)	šířka (mm)			
	600	700	800	+ 100
900	7720,-	8003,-	8286,-	283,-
1000	7923,-	8206,-	8489,-	283,-
1100	8125,-	8408,-	8691,-	283,-
1200	8329,-	8612,-	8895,-	283,-
1300	8533,-	8816,-	9099,-	283,-
1400	8736,-	9019,-	9302,-	283,-
1500	8940,-	9223,-	9506,-	283,-
1600	9142,-	9425,-	9708,-	283,-
1700	9345,-	9628,-	9911,-	283,-
1800	9549,-	9832,-	10115,-	283,-
1900	9753,-	10036,-	10318,-	283,-
2000	9956,-	10239,-	10522,-	283,-
2100	10160,-	10443,-	10726,-	283,-
2200	10363,-	10646,-	10929,-	283,-
2300	10567,-	10850,-	11133,-	283,-
+ 100	204,-	204,-	204,-	

Prolamovaná deska	+3300,-
Otvor pro baterii	+400,-
Otvor pro drtič	+700,-
Svaření desky nad 2900 mm	+4600,-

KPDDV



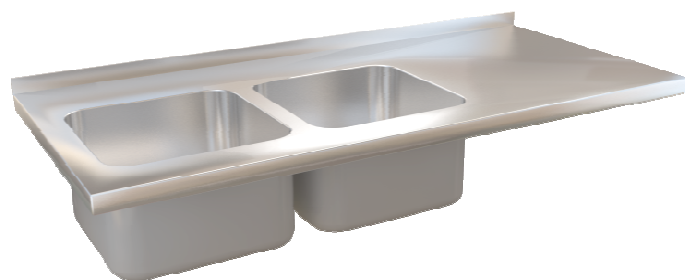

Pracovní deska s dřezem

V tabulce jsou započítány vevařované lisované dřezy 400/400/250 mm. Další velikosti dřezů dle listu dřezů. Umístění dřezů dle požadavků zákazníka.

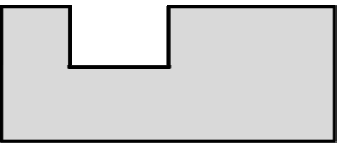

délka (mm)	šířka (mm)			
	600	700	800	+ 100
900	12128,-	12405,-	12682,-	277,-
1000	12347,-	12636,-	12924,-	289,-
1100	12566,-	12867,-	13167,-	300,-
1200	12786,-	13098,-	13410,-	312,-
1300	13005,-	13329,-	13652,-	323,-
1400	13225,-	13560,-	13895,-	335,-
1500	13444,-	13791,-	14137,-	347,-
1600	13664,-	14022,-	14380,-	358,-
1700	13883,-	14253,-	14622,-	370,-
1800	14103,-	14484,-	14865,-	381,-
1900	14322,-	14715,-	15107,-	393,-
2000	14541,-	14946,-	15350,-	404,-
2100	14761,-	15177,-	15593,-	416,-
2200	14980,-	15408,-	15835,-	427,-
2300	15200,-	15639,-	16078,-	439,-
+ 100	219,-	231,-	243,-	

Atypické úpravy pracovních desek ■

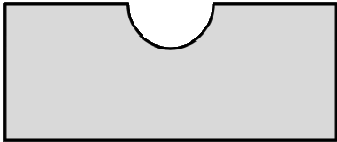
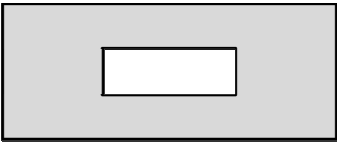
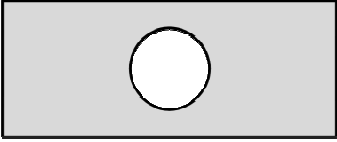
Příplatek za provedení atypických pracovních desek		
Tvar úpravy	Popis	Příplatek
	Pracovní deska s jednou šikmou boční stranou	1250,-
	Pracovní deska s odstraněným jedním rohem šikmou hranou	1800,-
	Pracovní deska s odstraněným jedním rohem pravouhlým výřezem	2200,-
	Pracovní deska s odstraněným jedním rohem pravouhlým výřezem (prolam)	2600,-
	Pracovní deska s výřezem na hraně	2500,-
	Pracovní deska s výřezem na hraně (prolam)	2900,-
	Pracovní deska s rádiusem vnějším do R 59	2700,-
	Pracovní deska s rádiusem vnějším nad R 60-299	3200,-
	Pracovní deska s rádiusem vnějším nad R 300	4750,-
	Pracovní deska s vnitřním rádiusem do R299	2700,-
	Pracovní deska s vnitřním rádiusem nad R300	4750,-
	Pracovní deska s čtvercovým nebo obdelníkovým výřezem (na sílu)	1450,-
	Pracovní deska s čtvercovým nebo obdelníkovým shozem	2300,-
	Pracovní deska s kruhovým výřezem (na sílu desky)	1800,-
	Pracovní deska s kruhovým shozem	2650,-

List příplatků - dřezy a odkap

Nabídka a příplatek vevařovaných lisovaných dřezů			
Dřez	Příplatek	Dřez	Příplatek
250x250x160	-1150,-	600x450x300	2964,-
235x330x180	-910,-	600x500x300	3270,-
250x250x200	-1120,-	700x500x375	9485,-
300x340x200	-540,-	800x500x375	10682,-
330x330x200	-450,-	860x500x375	11885,-
290x400x200	-520,-	1060x500x375	13617,-
340x400x200	-180,-	1160x500x375	14594,-
400x400x200	-45,-	1360x500x375	17429,-
340x400x250	-125,-	700x600x450	12005,-
450x450x250	876,-	800x600x450	13202,-
400x500x250	951,-	860x600x450	14063,-
500x500x250	1688,-	1060x600x450	15134,-
340x400x300	158,-	1160x600x450	17334,-
400x400x300	302,-	1360x600x450	19607,-
450x450x300	1128,-	GN 2/3	-740,-
Vana pro GN 1/1 (Bainmarine)	561,-	GN 1/2	-1100,-
300x500x300	718,-	GN 1/3	-1425,-
400x500x300	1153,-	GN 1/4	-1465,-
500x500x300	2066,-	GN 2/4	-1100,-

Další dřez 400x400x250

+4400,-

ODKAP

Rošt s odkapovou vaničkou

Odkap do výčepních stolů je tvořen z plechů síly 1,2 mm. Cena je uvedena včetně vevaření do stolu. Odtok tvořen trubkou o rozměru 1/2". Možno taky dodat s ostříkovou tryskou na oplach sklenic. Nad 1200 mm dělený rošt.

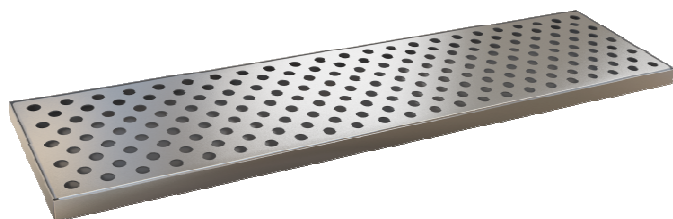

hloubka 20 mm	šířka (mm)			
	délka (mm)	200	250	300
400	2624,-	3281,-	3938,-	657,-
500	3281,-	3938,-	4594,-	657,-
600	3938,-	4594,-	5251,-	657,-
700	4594,-	5251,-	5908,-	657,-
800	5251,-	5908,-	6565,-	657,-
900	5908,-	6565,-	7221,-	657,-
1000	6565,-	7221,-	7878,-	657,-
1100	7221,-	7878,-	8535,-	657,-
1200	7878,-	8535,-	9192,-	657,-
+ 100	657,-	657,-	657,-	

Ostřík sklenic

+5250,-

MYCÍ STOLY

KSVI

Mycí stůl s lisovaným dřezem

Umístění dřezu dle požadavků zákazníka. V tabulce je započítán vevařený lisovaný dřez 400/400/250 mm.

Další velikosti dřezů dle listu dřezů.



výška 850 / 900 mm	šířka (mm)			
délka (mm)	600	700	800	+ 100
500	10087,-	10187,-	10287,-	100,-
600	10344,-	10456,-	10568,-	113,-
700	10601,-	10724,-	10850,-	126,-
800	10858,-	10993,-	11131,-	139,-

Prolamovaná deska	+3300,-
Další pár nohou nad 2m	+1600,-
Otvor pro drtič	+700,-
Otvor pro baterii	+400,-

KSVO

Mycí stůl s lisovaným dřezem

Umístění dřezu dle požadavků zákazníka. V tabulce je započítán vevařený lisovaný dřez 400/400/250 mm. Další velikosti dřezů dle listu dřezů. Při výšce 900 mm i varianta nad lednice.



výška 850 / 900 mm	šířka (mm)			
délka (mm)	600	700	800	+ 100
900	11115,-	11261,-	11413,-	152,-
1000	11372,-	11530,-	11694,-	165,-
1100	11629,-	11798,-	11976,-	178,-
1200	11886,-	12067,-	12257,-	191,-
1300	12143,-	12335,-	12539,-	204,-
1400	12400,-	12604,-	12821,-	217,-
1500	12657,-	12872,-	13102,-	230,-
1600	12914,-	13141,-	13384,-	243,-
1700	13171,-	13410,-	13665,-	256,-
1800	13428,-	13678,-	13947,-	269,-
1900	13685,-	13947,-	14228,-	282,-
2000	13942,-	14215,-	14510,-	295,-
+ 100	257,-	269,-	282,-	

MYCÍ STOLY

KSVOZ-1

Mycí stůl s lisovaným dřezem a zásuvkou

Umístění zásuvky a dřezu dle přání zákazníka.

Zásuvky ve standardu pojmu GN 1/1 - 150.

V tabulce je započítán vevařený lisovaný dřez 400/400/250 mm.

Další velikosti dřezů dle listu dřezů.



výška 850 / 900 mm	šířka (mm)			
délka (mm)	600	700	800	+ 100
900	14845,-	15585,-	15945,-	359,-
1000	15208,-	15982,-	16366,-	384,-
1100	15572,-	16379,-	16788,-	409,-
1200	15936,-	16776,-	17210,-	433,-
1300	16300,-	17173,-	17631,-	458,-
1400	16664,-	17570,-	18053,-	482,-
1500	17028,-	17967,-	18474,-	507,-
1600	17391,-	18365,-	18896,-	531,-
1700	17755,-	18762,-	19317,-	556,-
1800	18119,-	19159,-	19739,-	580,-
1900	18483,-	19556,-	20161,-	605,-
2000	18847,-	19953,-	20582,-	629,-
+ 100	364,-	397,-	422,-	

Prolamovaná deska **+3300,-**

Další pár nohou nad 2m **+1600,-**

Otvor pro drtič **+700,-**

Otvor pro baterii **+400,-**

KSVOZ-2

Mycí stůl s lisovaným dřezem a zásuvkami

Umístění zásuvky a dřezu dle přání zákazníka.

Zásuvky ve standardu pojmu GN 1/1 - 150.

V tabulce je započítán vevařený lisovaný dřez 400/400/250 mm.

Další velikosti dřezů dle listu dřezů.



výška 850 / 900 mm	šířka (mm)			
délka (mm)	600	700	800	+ 100
1300	20631,-	21505,-	21962,-	458,-
1400	20995,-	21902,-	22384,-	482,-
1500	21359,-	22299,-	22805,-	507,-
1600	21723,-	22696,-	23227,-	531,-
1700	22086,-	23093,-	23649,-	556,-
1800	22450,-	23490,-	24070,-	580,-
1900	22814,-	23887,-	24492,-	605,-
2000	23178,-	24284,-	24913,-	629,-
+ 100	364,-	397,-	422,-	

MYCÍ STOLY

KSVIP

Mycí stůl s lisovaným dřezem a policí

Umístění dřezu dle požadavků zákazníka. V tabulce je započítán vevařený lisovaný dřez 400/400/250 mm.

Další velikosti dřezů dle listu dřezů.



výška 850 / 900 mm	šířka (mm)			
délka (mm)	600	700	800	+ 100
500	11342,-	11486,-	11631,-	144,-
600	11661,-	11824,-	11989,-	165,-
700	11980,-	12162,-	12347,-	185,-
800	12299,-	12500,-	12705,-	205,-

Prolamovaná deska	+3300,-
Další pár nohou nad 2m	+1600,-
Otvor pro drtič	+700,-
Otvor pro baterii	+400,-

KSVOP

Mycí stůl s lisovaným dřezem a policí

Umístění dřezu dle požadavků zákazníka. V tabulce je započítán vevařený lisovaný dřez 400/400/250 mm. Další velikosti dřezů dle listu dřezů. Při výšce 900 mm i varianta nad lednici. (za příplatek)

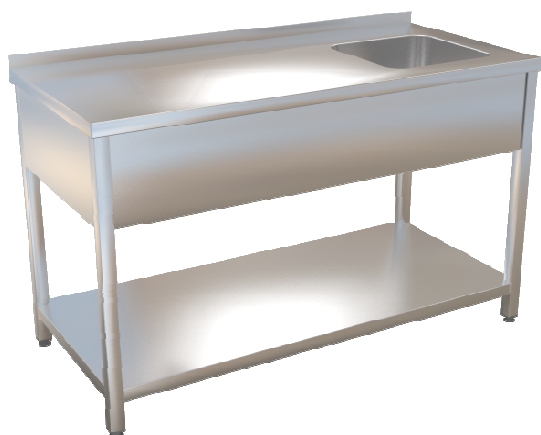

výška 850 / 900 mm	šířka (mm)			
délka (mm)	600	700	800	+ 100
900	12618,-	12838,-	13063,-	225,-
1000	12937,-	13176,-	13421,-	245,-
1100	13401,-	13514,-	13779,-	266,-
1200	13720,-	13851,-	14137,-	286,-
1300	14039,-	14189,-	14495,-	306,-
1400	14358,-	14527,-	14853,-	326,-
1500	14677,-	14865,-	15211,-	347,-
1600	14996,-	15203,-	15569,-	367,-
1700	15315,-	15541,-	15927,-	387,-
1800	15634,-	15878,-	16286,-	407,-
1900	15953,-	16216,-	16644,-	427,-
2000	16273,-	16554,-	17002,-	448,-
+ 100	319,-	338,-	358,-	

MYCÍ STOLY

KSVOZP-1

Mycí stůl s lisovaným dřezem a zásuvkou

Umístění zásuvky a dřezu dle přání zákazníka.

Zásuvky ve standardu pojmu GN 1/1 - 150.

V tabulce je započítán vevařený lisovaný dřez 400/400/250 mm.

Další velikosti dřezů dle listu dřezů.



výška 850 / 900 mm	šířka (mm)			
délka (mm)	600	700	800	+ 100
900	17145,-	17516,-	17980,-	465,-
1000	17539,-	17936,-	18418,-	482,-
1100	17933,-	18356,-	18855,-	500,-
1200	18327,-	18776,-	19293,-	517,-
1300	18721,-	19196,-	19730,-	534,-
1400	19115,-	19616,-	20168,-	552,-
1500	19509,-	20036,-	20605,-	569,-
1600	19904,-	20456,-	21043,-	586,-
1700	20298,-	20877,-	21480,-	603,-
1800	20692,-	21297,-	21918,-	621,-
1900	21086,-	21717,-	22355,-	638,-
2000	21480,-	22137,-	22792,-	655,-
+ 100	394,-	420,-	437,-	

Prolamovaná deska **+3300,-**

Další pár nohou nad 2m **+1600,-**

Otvor pro drtič **+700,-**

Otvor pro baterii **+400,-**

KSVOZP-2

Mycí stůl s lisovaným dřezem a zásuvkami

Umístění zásuvky a dřezu dle přání zákazníka.

Zásuvky ve standardu pojmu GN 1/1 - 150.

V tabulce je započítán vevařený lisovaný dřez 400/400/250 mm.

Další velikosti dřezů dle listu dřezů.



výška 850 / 900 mm	šířka (mm)			
délka (mm)	600	700	800	+ 100
1300	23179,-	23947,-	24603,-	655,-
1400	23574,-	24368,-	25040,-	673,-
1500	23968,-	24788,-	25478,-	690,-
1600	24362,-	25208,-	25915,-	707,-
1700	24756,-	25628,-	26353,-	725,-
1800	25150,-	26048,-	26790,-	742,-
1900	25544,-	26468,-	27228,-	759,-
2000	25938,-	26888,-	27665,-	777,-
+ 100	394,-	420,-	437,-	

MYCÍ STOLY

KSSUPD

Mycí stůl s lisovaným dřezem a posuvnými dvířky

Umístění dřezu dle přání zákazníka.

V tabulce je započítán vevařený lisovaný dřez 400/400/250 mm.

Další velikosti dřezů dle listu dřezů.

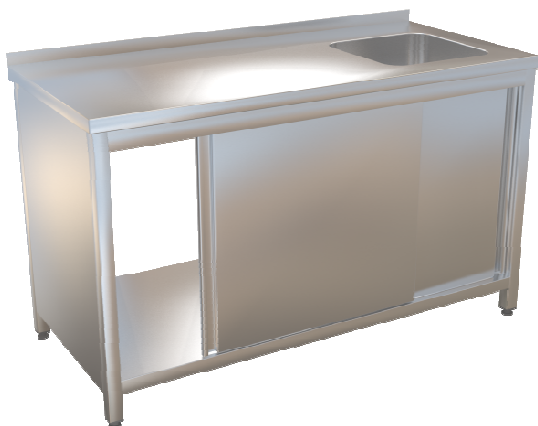

výška 850 / 900 mm	šířka (mm)			
	délka (mm)	600	700	800
900	18583,-	19294,-	20197,-	902,-
1000	19211,-	19983,-	20934,-	951,-
1100	19839,-	20672,-	21672,-	1001,-
1200	20467,-	21360,-	22410,-	1050,-
1300	21095,-	22049,-	23148,-	1099,-
1400	21723,-	22738,-	23885,-	1148,-
1500	22351,-	23426,-	24623,-	1197,-
1600	22979,-	24115,-	25361,-	1246,-
1700	23607,-	24804,-	26099,-	1295,-
1800	24235,-	25492,-	26836,-	1344,-
1900	24863,-	26181,-	27574,-	1393,-
2000	25491,-	26870,-	28312,-	1442,-
+ 100	628,-	689,-	738,-	

Upozornění:

Skříňové stoly nad 2000 mm doporučujeme rozdělit na více položek, s ohledem na velikost dvířek, **nebo příplatek + 2800,- za provedení s třetím párem nohou.**

Prolamovaná deska **+3300,-**

Otvor pro drtič **+700,-**

Otvor pro baterii **+400,-**

KSSUPDD

Mycí stůl s lisovanými dřezy a posuvnými dvířky

Umístění dřezů dle přání zákazníka.

V tabulce je započítán vevařený lisovaný dřez 400/400/250 mm.

Další velikosti dřezů dle listu dřezů.

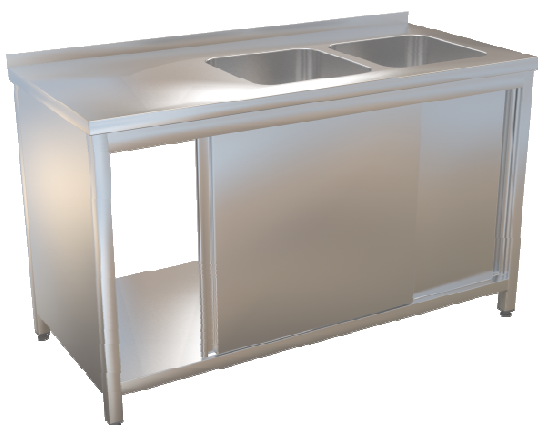

výška 850 / 900 mm	šířka (mm)			
	délka (mm)	600	700	800
900	22914,-	23626,-	24528,-	902,-
1000	23542,-	24314,-	25266,-	951,-
1100	24170,-	25003,-	26003,-	1001,-
1200	24798,-	25692,-	26741,-	1050,-
1300	25426,-	26380,-	27479,-	1099,-
1400	26054,-	27069,-	28217,-	1148,-
1500	26682,-	27758,-	28954,-	1197,-
1600	27310,-	28446,-	29692,-	1246,-
1700	27938,-	29135,-	30430,-	1295,-
1800	28566,-	29824,-	31168,-	1344,-
1900	29194,-	30512,-	31905,-	1393,-
2000	29822,-	31201,-	32643,-	1442,-
+ 100	628,-	689,-	738,-	

Upozornění:

Skříňové stoly nad 2000 mm doporučujeme rozdělit na více položek, s ohledem na velikost dvířek, **nebo příplatek + 2800,- za provedení s třetím párem nohou.**

MYCÍ STOLY

KSVIR

Mycí stůl s lisovaným dřezem a roštovou policí

Tloušťka roštové police 30 mm, světlost pod policí 115 mm. Umístění dřezu dle požadavků zákazníka. V tabulce je započítán vevařený lisovaný dřez 400/400/250 mm. Další velikosti dřezů dle listu dřezů.



výška 850 / 900 mm	šířka (mm)			
délka (mm)	600	700	800	+ 100
500	11793,-	11954,-	12117,-	163,-
600	12360,-	12546,-	12734,-	188,-
700	12927,-	13138,-	13350,-	212,-
800	13495,-	13730,-	13967,-	237,-

Prolamovaná deska	+3300,-
Další pár nohou nad 2m	+1600,-
Otvor pro drtič	+700,-
Otvor pro baterii	+400,-

KSVOR

Mycí stůl s lisovaným dřezem a roštovou policí

Tloušťka roštové police 30 mm, světlost pod policí 115 mm. Umístění dřezu dle požadavků zákazníka. V tabulce je započítán vevařený lisovaný dřez 400/400/250 mm. Další velikosti dřezů dle listu dřezů.



výška 850 / 900 mm	šířka (mm)			
délka (mm)	600	700	800	+ 100
900	14062,-	14322,-	14583,-	261,-
1000	14630,-	14914,-	15200,-	286,-
1100	15197,-	15506,-	15816,-	310,-
1200	15764,-	16098,-	16433,-	335,-
1300	16332,-	16690,-	17049,-	359,-
1400	16899,-	17282,-	17666,-	384,-
1500	17466,-	17874,-	18282,-	409,-
1600	18034,-	18466,-	18899,-	433,-
1700	18601,-	19058,-	19515,-	458,-
1800	19169,-	19649,-	20748,-	1099,-
1900	19736,-	20241,-	21365,-	1123,-
2000	20303,-	20833,-	21981,-	1148,-
+ 100	567,-	592,-	616,-	

MYCÍ STOLY

KSVK

Mycí stůl s lisovanými dřezy

Umístění dřezů dle požadavků zákazníka. V tabulce jsou započítány vevařené lisované dřezy 400/400/250 mm. Další velikosti dřezů dle listu dřezů. Při výšce 900 mm i varianta nad lednice.



výška 850 / 900 mm	šířka (mm)			
	délka (mm)	600	700	800
900	16817,-	16963,-	17114,-	152,-
1000	17074,-	17231,-	17396,-	165,-
1100	17331,-	17500,-	17677,-	178,-
1200	17588,-	17768,-	17959,-	191,-
1300	17845,-	18037,-	18240,-	204,-
1400	18102,-	18305,-	18522,-	217,-
1500	18359,-	18574,-	18803,-	230,-
1600	18616,-	18842,-	19085,-	243,-
1700	18873,-	19111,-	19366,-	256,-
1800	19130,-	19379,-	19648,-	269,-
1900	19387,-	19648,-	19930,-	282,-
2000	19644,-	19917,-	20211,-	295,-
2100	21101,-	21385,-	21693,-	308,-
2200	21358,-	21654,-	21974,-	321,-
+ 100	257,-	269,-	282,-	

Prolamovaná deska **+3300,-**

Další pár nohou nad 2m **+1600,-**

Otvor pro drtič **+700,-**

Otvor pro baterii **+400,-**

KSVKP

Mycí stůl s lisovanými dřezy a policí

Umístění dřezů dle požadavků zákazníka. V tabulce jsou započítány vevařené lisované dřezy 400/400/250 mm. Další velikosti dřezů dle listu dřezů. Při výšce 900 mm i varianta nad lednice (za příplatek).



výška 850 / 900 mm	šířka (mm)			
	délka (mm)	600	700	800
900	18321,-	18539,-	18764,-	225,-
1000	18653,-	18877,-	19122,-	245,-
1100	18985,-	19215,-	19481,-	266,-
1200	19317,-	19553,-	19839,-	286,-
1300	19649,-	19891,-	20197,-	306,-
1400	19982,-	20228,-	20555,-	326,-
1500	20314,-	20566,-	20913,-	347,-
1600	20646,-	20904,-	21271,-	367,-
1700	20978,-	21242,-	21629,-	387,-
1800	21310,-	21580,-	21987,-	407,-
1900	21642,-	21918,-	22345,-	427,-
2000	21974,-	22255,-	22703,-	448,-
2100	23506,-	23793,-	24261,-	468,-
2200	23838,-	24131,-	24619,-	488,-
+ 100	332,-	338,-	358,-	

MYCÍ STOLY

KSVKR

Mycí stůl s lisovanými dřezy a roštovou polici

Umístění dřezů dle požadavků zákazníka. V tabulce jsou započítány vevařené lisované dřezy 400/400/250 mm. Další velikosti dřezů dle listu dřezů. Při výšce 900 mm i varianta nad lednice (za příplatek).



výška 850 / 900 mm	šířka (mm)			
délka (mm)	600	700	800	+ 100
900	19763,-	20023,-	20285,-	261,-
1000	20331,-	20615,-	20957,-	342,-
1100	20898,-	21207,-	21630,-	423,-
1200	21466,-	21799,-	22303,-	504,-
1300	22033,-	22391,-	22976,-	585,-
1400	22600,-	22983,-	23649,-	666,-
1500	23168,-	23575,-	24321,-	746,-
1600	23735,-	24167,-	24994,-	827,-
1700	24303,-	24759,-	25667,-	908,-
1800	24870,-	25351,-	26340,-	989,-
1900	25437,-	25943,-	27013,-	1070,-
2000	26005,-	26535,-	27682,-	1148,-
2100	28172,-	28727,-	29955,-	1229,-
2200	28740,-	29319,-	30628,-	1309,-
+ 100	567,-	592,-	673,-	

Prolamovaná deska **+3300,-**

Další pár nohou nad 2m **+1600,-**

Otvor pro drtič **+700,-**

Otvor pro baterii **+400,-**

KSDSV

Svařovaná vana

Rozměry vany :
 délka stolu -110 mm
 šířka stolu -140 mm
 hloubka dřezu 290 - > 300 mm

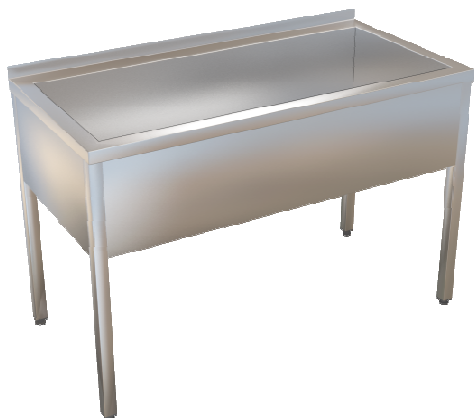

výška 850 / 900 mm	šířka (mm)			
délka (mm)	600	700	800	+ 100
500	9627,-	10402,-	11178,-	775,-
600	9924,-	10722,-	11519,-	797,-
700	10222,-	11042,-	11861,-	820,-
800	10520,-	11361,-	12203,-	842,-
900	13054,-	13906,-	14759,-	853,-
1000	13460,-	14342,-	15224,-	882,-
1100	13866,-	14777,-	15689,-	911,-
1200	14272,-	15213,-	16153,-	941,-
1300	14678,-	15648,-	16618,-	970,-
1400	15084,-	16084,-	17083,-	1000,-
1500	15490,-	16519,-	17548,-	1029,-
1600	15896,-	16955,-	18013,-	1058,-

Pozn. Rozměr 1600x800 + standardní hloubka dřezů 300 / 290 je maximální možný výrobitelný rozměr standardním způsobem bez příplatků

pozn. U van délek 1200 až 1600 mm vyztužíme dno pro možnost plného napuštění vany.

Příplatek **+5900,- (nutno uvést v objednávce)**

MYCÍ STOLY

KSVKV

Výčepní stůl s dřezem, umývánkem a odkapem

V ceně stolu je zahrnut rozměr odkapu 600x200 mm, v případě větších rozměrů je nutno připočítat odpovídající částku dle strany list příplatků - dřezů. Umístění dřezu na spůllboy a odkapu dle požadavku zákazníka. V tabulce započítán vevařený dřez 300x500x300 a umývátka 250x250x200. Další velikosti dřezů dle listu dřezů.



výška 850 / 900 mm	šířka (mm)			
délka (mm)	600	700	800	+ 100
900	20399,-	20516,-	20689,-	173,-
1000	20715,-	20832,-	21005,-	173,-
1100	21031,-	21148,-	21321,-	173,-
1200	21347,-	21464,-	21637,-	173,-
1300	21663,-	21780,-	21954,-	173,-
1400	21980,-	22097,-	22270,-	173,-
1500	22296,-	22413,-	22586,-	173,-
1600	22612,-	22729,-	22902,-	173,-
1700	22928,-	23045,-	23218,-	173,-
1800	23244,-	23361,-	23535,-	173,-
1900	23561,-	23678,-	23851,-	173,-
2000	23877,-	23994,-	24167,-	173,-
2100	25793,-	25910,-	26083,-	173,-
2200	26109,-	26226,-	26399,-	173,-
+ 100	316,-	316,-	316,-	

Ostřík sklenic **+5250,-**

Otvor pro drtič **+700,-**

Otvor pro baterii **+400,-**

KSMV - L (P)

Vstupní stůl k myčce válečkové

U objednání stolu je nezbytné upřesnit druh myčky. Pokud nemáme myčku v databázi, je potřeba dodat nezbytné rozměry pro výrobu. Vana pod dráhou má v části u zahakování do myčky standardní otvor pro odpad.



výška 850 / 900 mm	šířka (mm)			
délka (mm)	600	700	800	+ 100
900	22436,-	22891,-	23345,-	455,-
1000	23396,-	23851,-	24306,-	455,-
1100	24356,-	24811,-	25266,-	455,-
1200	25316,-	25771,-	26226,-	455,-
1300	26276,-	26731,-	27186,-	455,-
1400	27236,-	27691,-	28146,-	455,-
1500	28196,-	28651,-	29106,-	455,-
1600	29157,-	29611,-	30066,-	455,-
1700	30117,-	30571,-	31026,-	455,-
1800	31077,-	31532,-	31986,-	455,-
1900	32037,-	32492,-	32946,-	455,-
2000	33517,-	33971,-	34426,-	455,-
2100	36077,-	36532,-	36986,-	455,-
2200	37037,-	37492,-	37946,-	455,-
+ 100	960,-	960,-	960,-	



MYCÍ STOLY

KSMD-P(L)

Vstupní stůl k myčce

Vedení na koše dle druhu myčky, zadní oplachová stěna výšky 150 mm. Dřez je standardně umístěn na straně vstupu do myčky. Šířka dráhy pro koše 510 mm. Hloubka 10 mm. Při objednání je nezbytné upřesnit umístění stolu vzhledem k myčce (levý / pravý) a také druh myčky nebo ideálně vzdálenost dráhy od přední hrany stolu (A) a velikost háčku (D), kterým se zahakuje stůl do myčky.

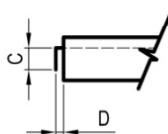
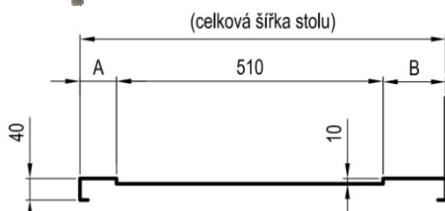

výška 850 / 900 mm	šířka (mm)			
	délka (mm)	600	700	800
900	15614,-	15831,-	16047,-	217,-
1000	15982,-	16199,-	16415,-	217,-
1100	16350,-	16567,-	16784,-	217,-
1200	16719,-	16935,-	17152,-	217,-
1300	17087,-	17303,-	17520,-	217,-
1400	17455,-	17672,-	17888,-	217,-
1500	17823,-	18040,-	18256,-	217,-
1600	18191,-	18408,-	18624,-	217,-
1700	18559,-	18776,-	18993,-	217,-
1800	18928,-	19144,-	19361,-	217,-
1900	19296,-	19512,-	19729,-	217,-
2000	19664,-	19880,-	20097,-	217,-
2100	21632,-	21849,-	22065,-	217,-
2200	22000,-	22217,-	22433,-	217,-
+ 100	368,-	368,-	368,-	

- Vsuvy pro koše (včetně páru noh) **+2650,-**
- Otvor pro drtič **+700,-**
- Otvor pro baterii **+400,-**
- Shoz na odpady **+2650,-**

KSM-P(L)

výstupní stůl k myčce

Vedení na koše dle druhu myčky, zadní lem výšky 40 mm. Šířka dráhy pro koše 510 mm. Hloubka 10 mm. Při objednání je nezbytné upřesnit umístění stolu vzhledem k myčce (levý / pravý) a také druh myčky nebo ideálně vzdálenost dráhy od přední hrany stolu (A) a velikost háčku (D), kterým se zahakuje stůl do myčky.

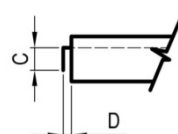
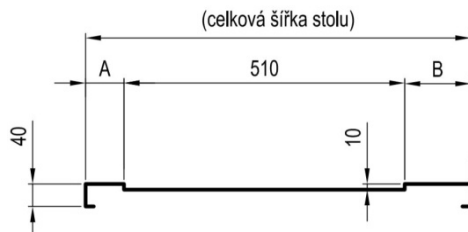

výška 850 / 900 mm	šířka (mm)			
	délka (mm)	600	700	800
900	11074,-	11290,-	11507,-	217,-
1000	11348,-	11564,-	11781,-	217,-
1100	11622,-	11839,-	12055,-	217,-
1200	11897,-	12113,-	12330,-	217,-
1300	12171,-	12387,-	12604,-	217,-
1400	12445,-	12662,-	12878,-	217,-
1500	12719,-	12936,-	13153,-	217,-
1600	12994,-	13210,-	13427,-	217,-
1700	13268,-	13485,-	13701,-	217,-
1800	13542,-	13759,-	13976,-	217,-
1900	13817,-	14033,-	14250,-	217,-
2000	14091,-	14308,-	14524,-	217,-
2100	15965,-	16182,-	16398,-	217,-
2200	16240,-	16456,-	16673,-	217,-
+ 100	274,-	274,-	274,-	

MYCÍ STOLY

PLNÁ POLICE

Plná police je z plechu 0.8 mm. Police je podlepená výztuhou. Při požadavku na zvýšenou nosnost police je do police umístěno více výztuh, nebo je police vyrobena ze silnějšího materiálu.

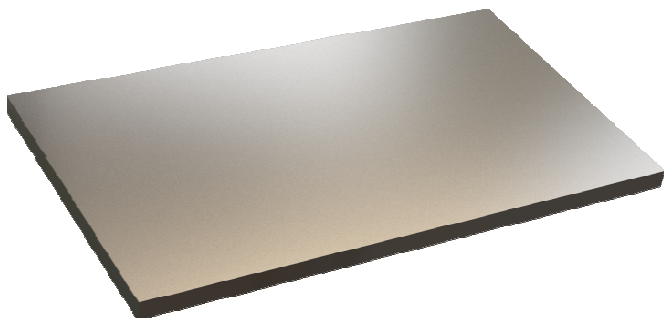

výška 40 mm	šířka (mm)			
délka (mm)	600	700	800	+ 100
900	2042,-	2057,-	2335,-	278,-
1000	2158,-	2188,-	2482,-	294,-
1100	2274,-	2320,-	2630,-	310,-
1200	2390,-	2452,-	2778,-	326,-
1300	2506,-	2584,-	2925,-	341,-
1400	2622,-	2716,-	3073,-	357,-
1500	2738,-	2848,-	3221,-	373,-
1600	2854,-	2979,-	3368,-	389,-
1700	2970,-	3111,-	3516,-	405,-
1800	3086,-	3375,-	3664,-	289,-
1900	3202,-	3507,-	3812,-	305,-
2000	3318,-	3638,-	3959,-	321,-
+ 100	116,-	132,-	148,-	

příprava pro instalaci do stolu +2000,-
(tzn. vyvažené výřezy pro nohy)

ROŠTOVÁ POLICE

Rám je tvořen jekly 30/30. Samotné lamely jsou tvořeny ohýbaným plechem o šířce 40 mm. Mezery mezi rošty jsou rovněž 40 mm.



výška 850 / 900 mm	šířka (mm)			
délka (mm)	600	700	800	+ 100
900	2897,-	3036,-	3176,-	140,-
1000	3051,-	3197,-	3343,-	146,-
1100	3205,-	3357,-	3510,-	152,-
1200	3359,-	3518,-	3677,-	159,-
1300	3513,-	3678,-	3843,-	165,-
1400	3667,-	3838,-	4002,-	164,-
1500	3821,-	3999,-	4177,-	178,-
1600	3975,-	4159,-	4344,-	184,-
1700	4129,-	4320,-	4510,-	191,-
1800	4283,-	4480,-	4677,-	197,-
1900	4437,-	4641,-	4844,-	203,-
2000	4591,-	4801,-	5011,-	210,-
+ 100	154,-	160,-	167,-	

příprava pro instalaci do stolu +1500,-

VÝLEVKY

KSVV-1

Výlevka s rámem

Výlevka je vyrobena z nerez plechu tl. 1.2 mm. Prolamovaná pracovní deska s vevařeným lisovaným nebo svařovaným dřezem a odnímatelným rámem.



výška 500 mm	šířka (mm)			
délka (mm)	600	700	800	+ 100
500	11036,-	11416,-	11795,-	380,-
600	11476,-	11912,-	12348,-	436,-
700	11917,-	12409,-	12901,-	492,-
800	12357,-	12906,-	13454,-	549,-
+ 100	440,-	497,-	553,-	

KSVV-2

Kombinovaná výlevka s rámem a umyvadlem

Výlevka je vyrobena z nerez plechu tl. 1.2 mm. Prolamovaná pracovní deska s vevařeným lisovaným nebo svařovaným dřezem a odnímatelným rámem. V horní části umývátko GN 1/3 - 150 s otvorem na baterii.



výška 850 / 900 mm	šířka (mm)			
délka (mm)	600	700	800	+ 100
500	16398,-	16893,-	17389,-	495,-
600	16922,-	17461,-	17999,-	539,-
700	17446,-	18028,-	18610,-	582,-
800	17970,-	18596,-	19221,-	625,-
+ 100	524,-	567,-	611,-	

PODSTAVCE

KPT

Podstavec s trnoží



výška 500 mm	šířka (mm)			
délka (mm)	500	600	700	+ 100
500	4837,-	5005,-	5174,-	169,-
600	5005,-	5176,-	5345,-	169,-
700	5176,-	5356,-	5537,-	180,-
800	5345,-	5537,-	5729,-	192,-
+ 100	169,-	180,-	192,-	

KPO

Podstavec s policí



výška 500 mm	šířka (mm)			
délka (mm)	500	600	700	+ 100
500	5135,-	5316,-	5496,-	180,-
600	5316,-	5496,-	5677,-	180,-
700	5496,-	5677,-	5857,-	180,-
800	5677,-	5857,-	6038,-	180,-
+ 100	180,-	180,-	180,-	

KPOU

Podstavec s policí uzavřený



výška 500 mm	šířka (mm)			
délka (mm)	500	600	700	+ 100
500	7734,-	8030,-	8326,-	296,-
600	8030,-	8326,-	8622,-	296,-
700	8326,-	8622,-	8918,-	296,-
800	8622,-	8918,-	9214,-	296,-
+ 100	296,-	296,-	296,-	

PODSTAVCE

KPKJ

Podstavec s jedním sloupcem vsunů

Podstavec má 6 pater vsunů pro GN 1/1. Při objednání je potřeba upřesnit typ konvektomatu, nebo dodat výkres / technický list. Umístění vsunů dle přání zákazníka.



výška 500 mm	šířka (mm)			
délka (mm)	500	600	700	+ 100
500	8781,-	8997,-	9214,-	217,-
600	8961,-	9178,-	9394,-	217,-
700	9142,-	9358,-	9575,-	217,-
800	9322,-	9539,-	9755,-	217,-
+ 100	180,-	180,-	180,-	

KPKV

Podstavec pod konvektomat s policí a dvěma řadami vsunů na GN

Podstavec má 6 pater vsunů pro GN 1/1. Při objednání je potřeba upřesnit typ konvektomatu, nebo dodat výkres / technický list.



výška 500 mm	šířka (mm)			
délka (mm)	500	600	700	+ 100
500	10225,-	10513,-	10802,-	289,-
600	10405,-	10694,-	10983,-	289,-
700	10586,-	10874,-	11163,-	289,-
800	10766,-	11055,-	11344,-	289,-
+ 100	180,-	180,-	180,-	

KPKVU

Podstavec pod konvektomat s policí a dvěma řadami vsunů na GN, uzavřený

Podstavec má 6 pater vsunů pro GN 1/1. Při objednání je potřeba upřesnit typ konvektomatu, nebo dodat výkres / technický list.



výška 500 mm	šířka (mm)			
délka (mm)	500	600	700	+ 100
500	12939,-	13343,-	13747,-	404,-
600	13235,-	13639,-	14043,-	404,-
700	13531,-	13935,-	14339,-	404,-
800	13827,-	14231,-	14635,-	404,-
+ 100	296,-	296,-	296,-	

STOLIČKY

KST

Stolička s trnoží



výška 450 mm	šířka (mm)			
délka (mm)	400	450	500	+ 100
400	4382,-	4613,-	4851,-	238,-
450	4613,-	4858,-	5104,-	245,-
500	4844,-	5096,-	5349,-	253,-
+ 100	231,-	238,-	245,-	

Pojízdné provedení **+3900,-**
(kolečka pr. 100 mm, 2x s brzdou)

KSTP

Stolička s polici



výška 450 mm	šířka (mm)			
délka (mm)	400	450	500	+ 100
400	4887,-	5183,-	5479,-	296,-
450	5183,-	5479,-	5782,-	303,-
500	5479,-	5782,-	6114,-	332,-
+ 100	296,-	303,-	332,-	

KRGP

Skladový regál s plnými policemi

Nosná konstrukce z jeklů 40/40 mm, police tl. 40 mm vyztužené podélními výztuhami. Maximální délka regálu 2900 mm, nad 2000 mm automaticky 6 nohou. Pod spodní polici světlost 105 mm, mezi patry světlost 373 mm (5 polic), 511 mm (4 police).

Třetí pár nohou +2900,-



Výška 1800 mm	Délka (mm)	Šířka (mm)							
		400		500		600		700	
		4 police	±1 police	4 police	±1 police	4 police	±1 police	4 police	±1 police
Nosnost (na jednu polici 80 kg)	500	11508,-	1599,-	12021,-	1731,-	12532,-	1863,-	13043,-	1996,-
	600	12061,-	1736,-	12600,-	1891,-	13136,-	2043,-	13673,-	2196,-
	700	12614,-	1874,-	13179,-	2051,-	13741,-	2223,-	14303,-	2396,-
	800	13168,-	2012,-	13757,-	2211,-	14345,-	2403,-	14933,-	2596,-
	900	13721,-	2150,-	14336,-	2370,-	14950,-	2584,-	15564,-	2797,-
Nosnost (na jednu polici 50 kg)	1000	14274,-	2288,-	14915,-	2530,-	15554,-	2764,-	16194,-	2997,-
	1100	14827,-	2426,-	15494,-	2690,-	16159,-	2944,-	16824,-	3197,-
	1200	15380,-	2563,-	16073,-	2850,-	16764,-	3124,-	17454,-	3398,-
	1300	15933,-	2701,-	16651,-	3010,-	17368,-	3304,-	18085,-	3598,-
	1400	16486,-	2839,-	17230,-	3170,-	17973,-	3484,-	18715,-	3798,-
	1500	17043,-	2973,-	17805,-	3320,-	18568,-	3668,-	19331,-	4015,-
	1600	19856,-	3302,-	20646,-	3671,-	21436,-	4041,-	22226,-	4410,-
	1700	20464,-	3447,-	21282,-	3839,-	22100,-	4230,-	22917,-	4621,-
	1800	21072,-	3592,-	21918,-	4006,-	22763,-	4419,-	23608,-	4833,-
	1900	21681,-	3737,-	22553,-	4173,-	23426,-	4608,-	24299,-	5044,-
	2000	22289,-	3883,-	23189,-	4340,-	24090,-	4798,-	24990,-	5255,-
	2100	25097,-	4028,-	26025,-	4507,-	26953,-	4987,-	27881,-	5467,-
	+ 100	608,-	145,-	636,-	167,-	663,-	189,-	691,-	211,-

Lehké zvýšení nosnosti regálu docílíte přidáním dalšího páru nohou, pro vyšší nosnost spočítáme cenu dle konkrétních požadavků

KRGR

Skladový regál s roštovými policemi

Nosná konstrukce z jeklů 40/40 mm. Rám je tvořen jekly 30/30. Samotné lamely jsou tvořeny ohýbaným plechem o šířce 40 mm. Mezery mezi rošty jsou rovněž 40 mm. Maximální délka regálu 2900 mm, nad 2000 mm automaticky 6 nohou.

Pod spodní polici světlost 115 mm, mezi patry světlost 383 mm (5 polic), 521 mm (4 police)

Třetí pár nohou +2900,-



Výška 1800 mm	Délka (mm)	Šířka (mm)							
		400		500		600		700	
		4 police	±1 police	4 police	±1 police	4 police	±1 police	4 police	±1 police
Nosnost (na jednu polici 80 kg)	500	16780,-	2846,-	17491,-	3028,-	18202,-	3192,-	18913,-	3355,-
	600	17467,-	3021,-	18208,-	3227,-	18948,-	3416,-	19689,-	3605,-
	700	18155,-	3195,-	18924,-	3425,-	19694,-	3640,-	20464,-	3855,-
	800	18842,-	3370,-	19641,-	3624,-	20440,-	3864,-	21240,-	4105,-
	900	19529,-	3545,-	20358,-	3822,-	21186,-	4088,-	22015,-	4355,-
Nosnost (na jednu polici 50 kg)	1000	20216,-	3719,-	21074,-	4020,-	21932,-	4313,-	22791,-	4605,-
	1100	20903,-	3894,-	21791,-	4219,-	22678,-	4537,-	23566,-	4855,-
	1200	21591,-	4068,-	22508,-	4417,-	23424,-	4761,-	24341,-	5105,-
	1300	22278,-	4243,-	23224,-	4616,-	24170,-	4985,-	25117,-	5354,-
	1400	22965,-	4417,-	23941,-	4814,-	24917,-	5209,-	25892,-	5604,-
	1500	23652,-	4592,-	24657,-	5013,-	25663,-	5433,-	26668,-	5854,-
	1600	26545,-	4766,-	27579,-	5211,-	28614,-	5658,-	29648,-	6104,-
	1700	27232,-	4941,-	28296,-	5410,-	29360,-	5882,-	30423,-	6354,-
	1800	27919,-	5116,-	29012,-	5608,-	30106,-	6106,-	31199,-	6604,-
	1900	28606,-	5290,-	29729,-	5807,-	30852,-	6330,-	31974,-	6854,-
	2000	29293,-	5465,-	30446,-	6005,-	31598,-	6554,-	32750,-	7104,-
	2100	32181,-	5639,-	33362,-	6203,-	34544,-	6779,-	35725,-	7354,-
	+ 100	687,-	175,-	717,-	198,-	746,-	224,-	775,-	250,-

Lehké zvýšení nosnosti regálu docílíte přidáním dalšího páru nohou, pro vyšší nosnost spočítáme cenu dle konkrétních požadavků

SKŘÍNĚ

KRGPS

Skříň otevřená

Zadní a boční zakrytování pod spodní polici. Světlost pod spodní polici 105 mm, světlost mezi patry 373 mm při výšce 1800 mm.



výška 1800 mm	šířka (mm)			
délka (mm)	400	500	600	+ 100
1000	23799,-	25499,-	27197,-	1698,-
1100	24882,-	26607,-	28331,-	1724,-
1200	25964,-	27715,-	29464,-	1749,-
1300	27046,-	28823,-	30069,-	1246,-
1400	28128,-	29931,-	31732,-	1801,-
1500	29214,-	31035,-	32856,-	1821,-
1600	30300,-	32140,-	33981,-	1841,-
1700	31386,-	33244,-	35105,-	1861,-
+ 100	1086,-	1104,-	1125,-	

Stavitelná police

+1800,- / pol

KSPDD

Skříň dvojitá s posuvnými dvířky

Zadní a boční zakrytování pod spodní polici. Světlost pod spodní polici 105 mm, světlost mezi vrchními patry 348 mm při výšce 1800 mm.

Dvě police vyjímatelné.



výška 1800 mm	šířka (mm)			
délka (mm)	400	500	600	+ 100
1000	35585,-	37283,-	38981,-	1698,-
1100	36579,-	38703,-	41009,-	2306,-
1200	37573,-	40124,-	43038,-	2914,-
1300	38567,-	41544,-	45067,-	3522,-
1400	39561,-	42964,-	47095,-	4131,-
1500	40555,-	44385,-	49124,-	4739,-
1600	41550,-	45805,-	51152,-	5347,-
1700	42544,-	47226,-	53181,-	5955,-
+ 100	994,-	1420,-	2029,-	

Uzamykatelné provedení
Stavitelná police

+1000,-
+1800,- / pol

SKŘÍNĚ

KSKPD

Skříň s křídlovými dvířky

Zadní a boční zakrytování pod spodní polici. Světlost pod spodní polici 105 mm, světlost mezi patry 373 mm při výšce 1800 mm.



výška 1800 mm	šířka (mm)			
	délka (mm)	400	500	600
1000	34874,-	36539,-	38202,-	1663,-
1100	35848,-	37930,-	40190,-	2260,-
1200	36822,-	39323,-	42178,-	2855,-
1300	37797,-	40713,-	44166,-	3453,-
1400	38771,-	42106,-	46154,-	4048,-
1500	39745,-	43497,-	48143,-	4645,-
1600	40719,-	44888,-	50131,-	5242,-
1700	41693,-	46279,-	52119,-	5840,-
+ 100	974,-	1391,-	1988,-	

Uzamykatelné provedení **+950,-**
 Stavitelná police **+1800,- / pol**

KSKPJ

Skříň s křídlovým dvířkem

Zadní a boční zakrytování pod spodní polici. Světlost pod spodní polici 105 mm, světlost mezi patry 373 mm při výšce 1800 mm. Umístění pantů dle zákazníka.



výška 1800 mm	šířka (mm)			
	délka (mm)	400	500	600
400	19860,-	21640,-	23423,-	1782,-
500	21800,-	23728,-	25657,-	1929,-
600	23741,-	25815,-	27891,-	2076,-
700	25674,-	27902,-	30131,-	2229,-
800	27608,-	29990,-	32366,-	2376,-
900	29551,-	32077,-	34606,-	

NÁSTĚNNÉ SKŘÍŇKY

KNSO

Skříňka otevřená s policí

Stavitelná prostřední police. Kotvení do stěny pomocí děrované závěsné lišty a dvou otvorů v zadní stěně skříňky.

(lišta zvětšuje v zadní části skříňě celkovou výšku o cca 20 mm)



Detail : lišta závěsu

zde otvory do zdi -->

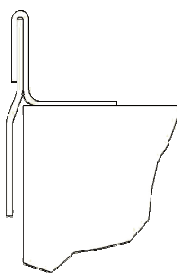

výška 600 mm	šířka		
délka (mm)	300	350	+ 50
500	7478,-	8131,-	653,-
600	7779,-	8486,-	707,-
700	8081,-	8842,-	761,-
800	8382,-	9198,-	816,-
900	8683,-	9554,-	870,-
1000	8985,-	9909,-	925,-
1100	9286,-	10265,-	979,-
1200	9587,-	10621,-	1033,-
1300	9889,-	10976,-	1088,-
1400	10190,-	11332,-	1142,-
1500	10491,-	11688,-	1197,-
1600	10793,-	12044,-	1251,-
1700	11094,-	12399,-	1305,-
1800	11395,-	12755,-	1360,-
1900	11697,-	13111,-	1414,-
2000	11998,-	13467,-	1469,-

KNSSDP

Skříňka uzavřená s posuvnými dvířky a policí

Stavitelná prostřední police. Kotvení do stěny pomocí děrované závěsné lišty a dvou otvorů v zadní stěně skříňky.

(lišta zvětšuje v zadní části skříňě celkovou výšku o cca 20 mm)

U rozměrů nad 2000 mm hrozí průhyb dvířek.



výška 600 mm	šířka		
délka (mm)	300	350	+ 50
1000	13434,-	14359,-	925,-
1100	13927,-	14906,-	979,-
1200	14381,-	15523,-	1142,-
1300	14918,-	16105,-	1188,-
1400	15513,-	16740,-	1227,-
1500	15719,-	16987,-	1269,-
1600	16154,-	17464,-	1310,-
1700	16639,-	17993,-	1354,-
1800	17168,-	18575,-	1407,-
1900	17712,-	19157,-	1445,-
2000	18227,-	19739,-	1513,-

Uzamykatelné provedení

+700,-

Upozornění:

U délek nad 2000 mm doporučujeme rozdělit na více položek, s ohledem na velikost dvířek.

NÁSTĚNNÉ SKŘÍŇKY

KNSSJK

Skříňka uzavřená s křídlovým dvířkem a policí

Stavitelná prostřední police. Kotvení do stěny pomocí děrované závěsné lišty a dvou otvorů v zadní stěně skříňky.

(lišta zvětšuje v zadní části skříňě celkovou výšku o cca 20 mm)



výška 600 mm	šířka		
délka (mm)	300	350	+ 50
500	8918,-	9571,-	653,-
600	9361,-	10068,-	707,-
700	9803,-	10565,-	761,-
800	10246,-	11062,-	816,-
900	10688,-	11559,-	870,-

Uzamykatelné provedení

+700,-

Detail : lišta závěsu

zde otvory do zdi -->

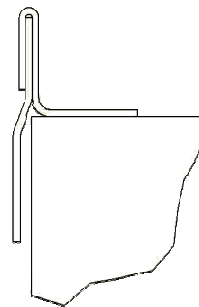

KNSSDK

Skříňka uzavřená s křídlovými dvířky a policí

Stavitelná prostřední police. Kotvení do stěny pomocí děrované závěsné lišty a dvou otvorů v zadní stěně skříňky.

(lišta zvětšuje v zadní části skříňě celkovou výšku o cca 20 mm)



výška 600 mm	šířka		
délka (mm)	300	350	+ 50
1000	13434,-	14359,-	925,-
1100	13927,-	14906,-	979,-
1200	14419,-	15523,-	1104,-
1300	14912,-	16105,-	1194,-
1400	15404,-	16740,-	1336,-
1500	18256,-	19739,-	1483,-

Uzamykatelné provedení

+700,-

Upozornění:

U délek nad 1500 mm doporučujeme rozdělit na více položek, s ohledem na velikost dvířek.

NÁSTĚNNÉ POLICE

KPOZJ

Nástěnná police jednopatrová

Konzole z profilů 40/40, umístěny 60 mm od krajů. Od délky 1500 mm 3x konzola. Od délky 2500 mm 4x konzola. Nosnost police 30 kg.

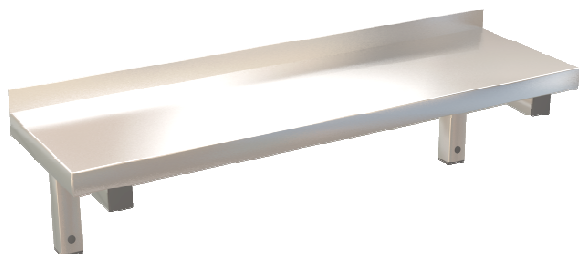

délka (mm)	šířka (mm)			+- 50
	250	300	350	
500	2451,-	2525,-	2603,-	78,-
600	2655,-	2746,-	2840,-	94,-
700	2859,-	2967,-	3077,-	110,-
800	3062,-	3188,-	3313,-	126,-
900	3266,-	3409,-	3550,-	141,-
1000	3469,-	3630,-	3787,-	157,-
1100	3673,-	3850,-	4024,-	173,-
1200	3876,-	4071,-	4261,-	189,-
1300	4080,-	4292,-	4497,-	205,-
1400	4284,-	4513,-	4734,-	221,-
1500	4487,-	4734,-	4971,-	237,-
1600	4691,-	4955,-	5208,-	253,-
1700	4894,-	5176,-	5444,-	269,-
1800	5098,-	5397,-	5671,-	274,-
1900	5301,-	5618,-	5918,-	300,-
2000	5505,-	5839,-	6155,-	316,-
+ 100	204,-	221,-	237,-	

KPOZJK

Nástěnná police jednopatrová s kořenkami

Konzole z profilů 40/40, umístěny 60 mm od krajů. Od délky 1500 mm 3x konzola. Od délky 2500 mm 4x konzola. Nosnost police 30 kg.

Součástí police 5 ks kořenek GN 1/9 - 65 mm.

Při objednání upřesněte na které straně kořenky mají být.

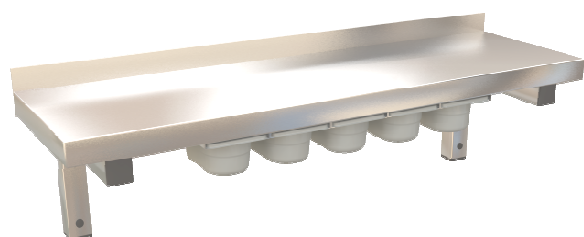

délka (mm)	šířka (mm)			+- 50
	250	300	350	
800	5810,-	5935,-	6061,-	126,-
900	6013,-	6156,-	6295,-	139,-
1000	6217,-	6377,-	6532,-	154,-
1100	6420,-	6598,-	6768,-	170,-
1200	6624,-	6819,-	7005,-	186,-
1300	6827,-	7040,-	7242,-	202,-
1400	7031,-	7261,-	7479,-	218,-
1500	7235,-	7482,-	7715,-	234,-
1600	7438,-	7702,-	7952,-	250,-
1700	7642,-	7923,-	8189,-	266,-
1800	7845,-	8144,-	8426,-	282,-
1900	8049,-	8365,-	8663,-	297,-
2000	8252,-	8586,-	8899,-	313,-
+ 100	204,-	221,-	237,-	

Cena GN 1/9-65 mm
(včetně vsunů)

+1050,-

NÁSTĚNNÉ POLICE

KPOZD

Nástěnná police dvoupatrová

Konzole z profilů 40/40, umístěny 60 mm od krajů. Od délky 1500 mm 3x konzola. Od délky 2500 mm 4x konzola. Nosnost police 30 kg. Světlost mezi policemi 300 mm.



délka (mm)	šířka (mm)			+- 50
	250	300	350	
800	6049,-	6175,-	6301,-	126,-
900	6367,-	6506,-	6644,-	139,-
1000	6685,-	6836,-	6988,-	152,-
1100	7002,-	7167,-	7331,-	165,-
1200	7320,-	7497,-	7675,-	178,-
1300	7349,-	7828,-	8019,-	191,-
1400	7955,-	8159,-	8362,-	204,-
1500	8273,-	8489,-	8706,-	217,-
1600	8590,-	8820,-	9049,-	230,-
1700	8908,-	9150,-	9393,-	243,-
1800	9226,-	9481,-	9737,-	256,-
1900	9543,-	9812,-	10080,-	269,-
2000	9861,-	10142,-	10424,-	282,-
+ 100	318,-	331,-	344,-	

KPOZT

Nástěnná police třípatrová

Konzole z profilů 40/40, umístěny 60 mm od krajů. Od délky 1500 mm 3x konzola. Od délky 2500 mm 4x konzola. Nosnost police 30 kg. Světlost mezi policemi 300 mm.



délka (mm)	šířka (mm)			+- 50
	250	300	350	
800	8452,-	8745,-	9038,-	293,-
900	8862,-	9181,-	9500,-	319,-
1000	9272,-	9617,-	9962,-	345,-
1100	9682,-	10053,-	10424,-	371,-
1200	10092,-	10489,-	10886,-	397,-
1300	10502,-	10925,-	11348,-	423,-
1400	10912,-	11361,-	11810,-	449,-
1500	11322,-	11797,-	12272,-	475,-
1600	11732,-	12233,-	12734,-	501,-
1700	12142,-	12669,-	13196,-	527,-
1800	12552,-	13105,-	13658,-	553,-
1900	12962,-	13541,-	14120,-	579,-
2000	13372,-	13977,-	14582,-	605,-
+ 100	410,-	436,-	462,-	

NÁSTĚNNÉ POLICE

KPOZJS

Nástěnná police jednopatrová stavitelná

Konzole z profilů 30/30. Od délky 1500 mm 3x konzola.

Od délky 2500 mm 4x konzola. Nosnost police 30 kg.

Výškový krok police 50 mm, mimo kotvící otvory.

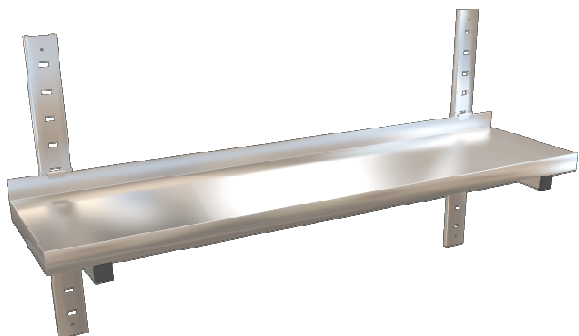

délka (mm)	šířka (mm)			+- 50
	250	300	350	
500	2674,-	2755,-	2840,-	85,-
600	2896,-	2996,-	3098,-	102,-
700	3119,-	3237,-	3356,-	120,-
800	3341,-	3478,-	3615,-	137,-
900	3563,-	3719,-	3873,-	154,-
1000	3785,-	3960,-	4131,-	172,-
1100	4007,-	4201,-	4390,-	189,-
1200	4229,-	4442,-	4648,-	206,-
1300	4451,-	4682,-	4906,-	224,-
1400	4673,-	4923,-	5164,-	241,-
1500	4895,-	5164,-	5423,-	258,-
1600	5117,-	5405,-	5681,-	276,-
1700	5339,-	5646,-	5939,-	293,-
1800	5561,-	5887,-	6187,-	299,-
1900	5783,-	6128,-	6456,-	328,-
2000	6005,-	6369,-	6714,-	345,-
+ 100	222,-	241,-	258,-	

KPOZDS

Nástěnná police dvoupatrová stavitelná

Konzole z profilů 30/30. Od délky 1500 mm 3x konzola. Od délky 2500

mm 4x konzola. Nosnost police 30 kg. Výškový krok police 50 mm, mimo

kotvící otvory. Světlost mezi policemi 50-460 mm.

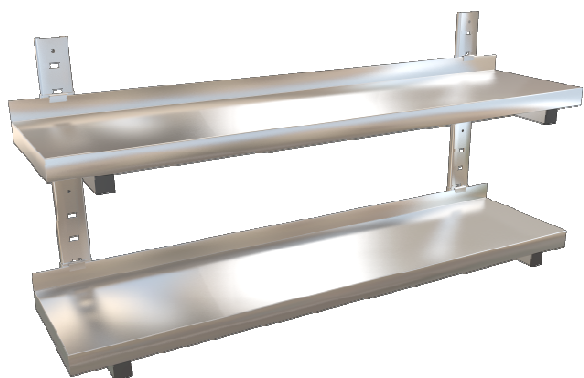

délka (mm)	šířka (mm)			+- 50
	250	300	350	
500	5560,-	5654,-	5749,-	95,-
600	5906,-	6015,-	6124,-	109,-
700	6253,-	6376,-	6498,-	123,-
800	6599,-	6736,-	6873,-	137,-
900	6946,-	7097,-	7248,-	151,-
1000	7292,-	7458,-	7623,-	165,-
1100	7639,-	7818,-	7998,-	180,-
1200	7985,-	8179,-	8373,-	194,-
1300	8332,-	8540,-	8748,-	208,-
1400	8678,-	8900,-	9122,-	222,-
1500	9025,-	9261,-	9497,-	236,-
1600	9371,-	9622,-	9872,-	250,-
1700	9718,-	9982,-	10247,-	265,-
1800	10064,-	10343,-	10622,-	279,-
1900	10411,-	10704,-	10997,-	293,-
2000	10757,-	11064,-	11372,-	307,-
+ 100	347,-	361,-	375,-	

NÁSTĚNNÉ POLICE

KPOZN

Nástěnná police se zvýšenou nosností

Od délky 1200 mm 3x konzola. Nosnost police 50 kg. Celkový půdorys zvětšují konzole, které obcházejí polici zezadu směrem nahoru. Konzole z jeklů 40/40.

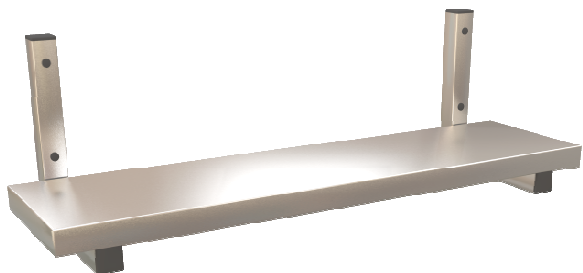

délka (mm)	šířka (mm)			+- 100
	300	400	500	
500	4162,-	4412,-	4662,-	250,-
600	4357,-	4617,-	4877,-	260,-
700	4552,-	4822,-	5092,-	270,-
800	4747,-	5027,-	5307,-	280,-
900	4942,-	5232,-	5522,-	290,-
1000	5137,-	5437,-	5737,-	300,-
1100	5332,-	5642,-	5953,-	310,-
1200	5527,-	5847,-	6168,-	321,-
1300	5722,-	6052,-	6383,-	331,-
1400	5916,-	6257,-	6598,-	341,-
1500	6111,-	6462,-	6813,-	351,-
+ 100	195,-	205,-	215,-	

KPOZK

Nástěnná police na koše od myčky

Od délky 1500 mm 3x konzola. Nosnost police 30 kg. Rám včetně konzol z jeklových profilů 40/40 mm.

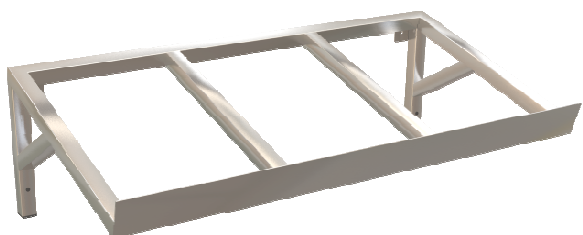

délka (mm)	šířka (mm)	
	410	510
530	2499,-	2918,-
1030	3734,-	4232,-
1530	4968,-	5545,-
+ koš	1234,-	1314,-

NÁSTĚNNÉ POLICE

KPOZJR

Nástěnná police roštová

Rám je tvořen jekly 30/30. Samotné lamely jsou tvořeny ohýbaným plechem o šířce 40 mm. Mezery mezi rošty jsou rovněž 40 mm.

Nosnost police 30 kg.



délka (mm)	šířka (mm)			+- 50
	250	300	350	
800	4380,-	4490,-	4600,-	110,-
900	4685,-	4795,-	4904,-	110,-
1000	4990,-	5099,-	5209,-	110,-
1100	5294,-	5404,-	5514,-	110,-
1200	5599,-	5709,-	5818,-	110,-
1300	5903,-	6013,-	6123,-	110,-
1400	6208,-	6318,-	6428,-	110,-
1500	6513,-	6622,-	6732,-	110,-
1600	6817,-	6927,-	7037,-	110,-
1700	7122,-	7232,-	7341,-	110,-
1800	7427,-	7536,-	7646,-	110,-
1900	7731,-	7841,-	7951,-	110,-
2000	8036,-	8146,-	8255,-	110,-
+ 100	305,-	305,-	305,-	

KPOZDR

Nástěnná police dvoupatrová roštová

Rám je tvořen jekly 30/30. Samotné lamely jsou tvořeny ohýbaným plechem o šířce 40 mm. Mezery mezi rošty jsou rovněž 40 mm.

Světlost mezi policemi 300 mm. Nosnost police 30 kg / na polici.

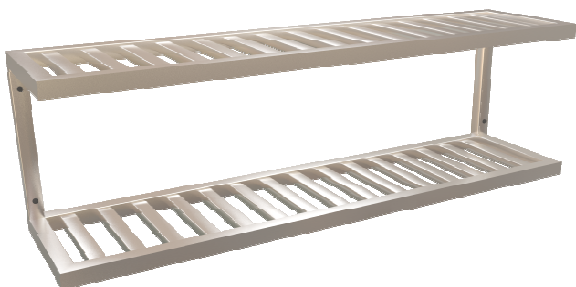

délka (mm)	šířka (mm)			+- 50
	250	300	350	
800	8452,-	8745,-	9038,-	293,-
900	8862,-	9181,-	9500,-	319,-
1000	9272,-	9617,-	9962,-	345,-
1100	9682,-	10053,-	10424,-	371,-
1200	10092,-	10489,-	10886,-	397,-
1300	10502,-	10925,-	11348,-	423,-
1400	10912,-	11361,-	11810,-	449,-
1500	11322,-	11797,-	12272,-	475,-
1600	11732,-	12233,-	12734,-	501,-
1700	12142,-	12669,-	13196,-	527,-
1800	12552,-	13105,-	13658,-	553,-
1900	12962,-	13541,-	14120,-	579,-
2000	13372,-	13977,-	14582,-	605,-
+ 100	410,-	436,-	462,-	

STOLOVÉ NÁSTAVBY

KSNJ

Stolový nástavec jednopatrový

Dvě varianty provedení:

- 1) přes příčky
- 2) přes patky (běžnější varianta)

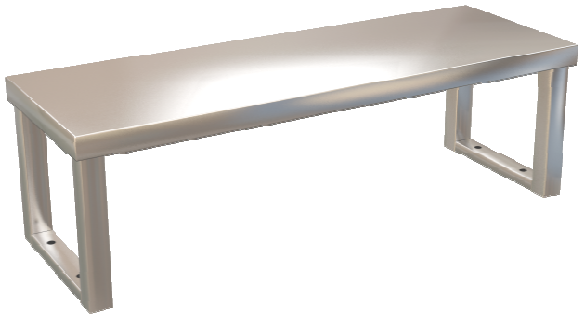

1)

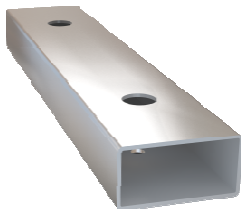

2)

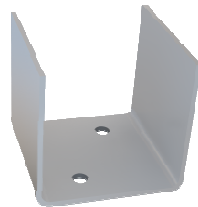

výška 300 mm	šířka (mm)			
	délka (mm)	300	350	400
800	3986,-	4167,-	4347,-	180,-
900	4164,-	4344,-	4525,-	180,-
1000	4341,-	4522,-	4702,-	180,-
1100	4519,-	4699,-	4880,-	180,-
1200	4697,-	4877,-	5057,-	180,-
1300	4874,-	5055,-	5235,-	180,-
1400	5052,-	5232,-	5413,-	180,-
1500	5229,-	5410,-	5590,-	180,-
1600	5407,-	5587,-	5768,-	180,-
1700	5584,-	5765,-	5945,-	180,-
1800	5762,-	5942,-	6123,-	180,-
1900	5940,-	6120,-	6301,-	180,-
2000	6117,-	6298,-	6478,-	180,-
+ 100	178,-	178,-	178,-	

Příprava na montáž

+2600,-

Šesté nohy nad 2000 mm

+1050,-

KSND

Stolový nástavec dvoupatrový

Dvě varianty provedení:

- 1) přes příčky
- 2) přes patky (běžnější varianta)



výška 600 mm	šířka (mm)			
	délka (mm)	300	350	400
800	5459,-	5892,-	6325,-	433,-
900	5820,-	6253,-	6686,-	433,-
1000	6181,-	6614,-	7047,-	433,-
1100	6542,-	6975,-	7408,-	433,-
1200	6903,-	7336,-	7769,-	433,-
1300	7264,-	7697,-	8130,-	433,-
1400	7624,-	8058,-	8491,-	433,-
1500	7985,-	8419,-	8852,-	433,-
1600	8346,-	8779,-	9213,-	433,-
1700	8707,-	9140,-	9574,-	433,-
1800	9068,-	9501,-	9934,-	433,-
1900	9429,-	9862,-	10295,-	433,-
2000	9790,-	10238,-	10666,-	429,-
+ 100	361,-	375,-	371,-	

STOLOVÉ NÁSTAVBY

KSNJI

Stolový nástavec jednopatrový s infraohřevem

Police tl. 73 mm. V polici infralampy 250 W, vypínač a regulátor výkonu.

Při objednání upřesnit umístění vypínače a ze které nohy a kam má vést elektrický kabel.

Dvě varianty provedení:

- 1) přes příčky
- 2) přes patky (běžnější varianta)

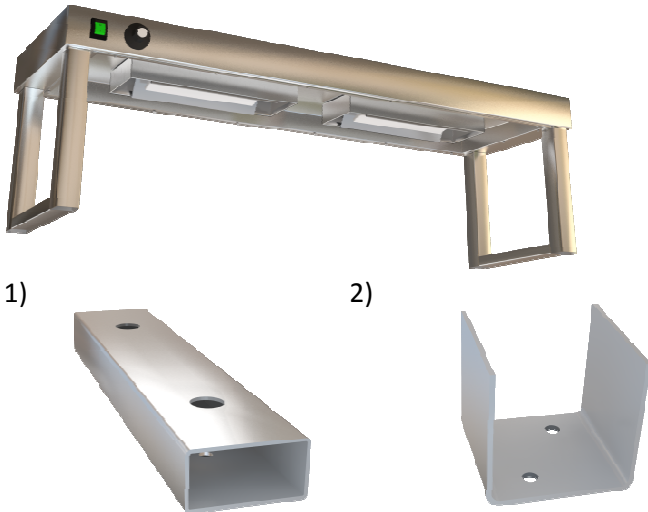

výška 350 mm	šířka (mm)			
délka (mm)	300	350	400	+ 50
800	12649,-	12829,-	13010,-	180,-
900	12826,-	13007,-	13187,-	180,-
1000	13004,-	13184,-	13365,-	180,-
1100	13181,-	13362,-	13542,-	180,-
1200	13359,-	13539,-	13720,-	180,-
1300	13537,-	13717,-	13898,-	180,-
1400	13714,-	13895,-	14075,-	180,-
1500	16418,-	16599,-	16779,-	180,-
1600	16596,-	16776,-	16957,-	180,-
1700	16773,-	16954,-	17134,-	180,-
1800	16951,-	17132,-	17312,-	180,-
1900	17129,-	17309,-	17490,-	180,-
2000	17306,-	17487,-	17667,-	180,-
+ 100	178,-	178,-	178,-	

Příprava na montáž

+2600,-

Šesté nohy nad 2000 mm

+1050,-

KSNDI

Stolový nástavec dvoupatrový

Police tl. 73 mm. V polici infralampy 250 W, vypínač a regulátor výkonu.

Světlost mezi patry 260 mm. **Při objednání upřesnit umístění vypínače a ze které nohy a kam má vést elektrický kabel.**

Dvě varianty provedení:

- 1) přes příčky
- 2) přes patky (běžnější varianta)

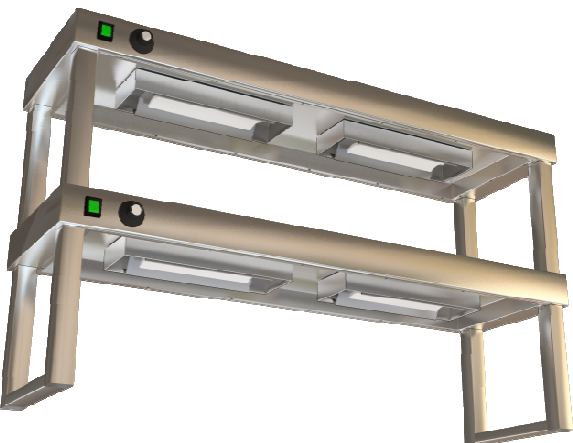

výška 700 mm	šířka (mm)			
délka (mm)	300	350	400	+ 50
800	22784,-	23217,-	23650,-	433,-
900	23143,-	23576,-	24014,-	437,-
1000	23503,-	23936,-	24378,-	442,-
1100	23862,-	24295,-	24742,-	446,-
1200	24222,-	24655,-	25105,-	450,-
1300	24581,-	25014,-	25469,-	455,-
1400	24941,-	25374,-	25833,-	459,-
1500	30364,-	30787,-	31250,-	463,-
1600	30723,-	31146,-	31614,-	468,-
1700	31082,-	31506,-	31978,-	472,-
1800	31442,-	31865,-	32341,-	476,-
1900	31801,-	32225,-	32705,-	481,-
2000	32161,-	32584,-	33069,-	485,-
+ 100	359,-	359,-	364,-	

STOLOVÉ NÁSTAVBY

KNVS

Nádstavbová vitrina samoobslužná

Standardní provedení s horním plechovým stropem a na plechové podestavbě. Variabilně možno vyrobit s proskleným stropem a na jeklovém rámu (cena je totožná). Základní provedení bez osvětlení. Vyhřívané provedení formou individuální poptávky.

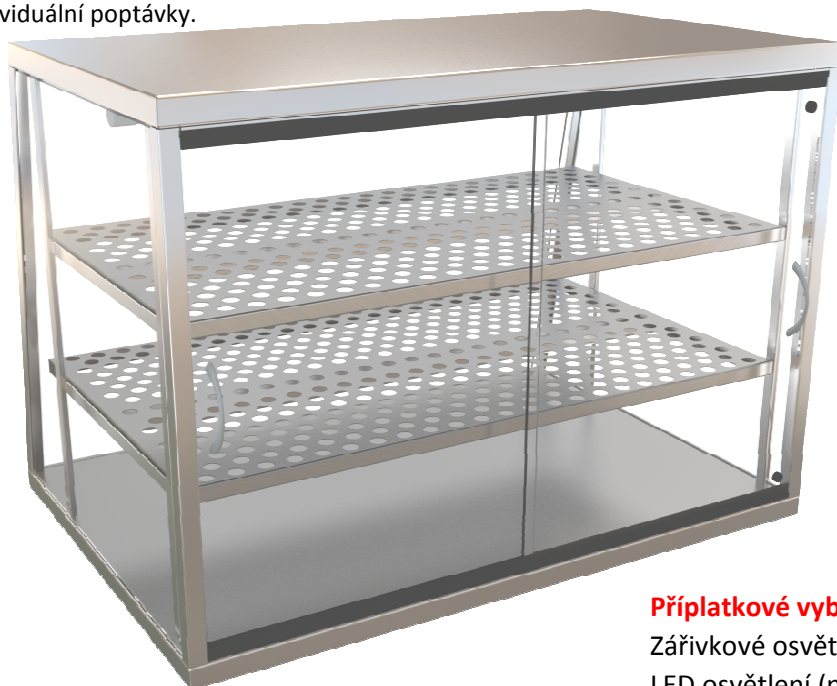

výška 700 mm	šířka (mm)
délka (mm)	700
1000	
1100	
1200	
1300	
1400	
1500	
1600	
1700	
1800	

**CENU STANOVÍME
NA ZÁKLADĚ POPTÁVKY**

Příplatkové vybavení

Zářivkové osvětlení (na stropě)

LED osvětlení (na stropě)

LED osvětlení (strop + 2x police)

KNVO

Nádstavbová vitrina obslužná

Standardní provedení s horním plechovým stropem a na plechové podestavbě. Variabilně možno vyrobit s proskleným stropem a na jeklovém rámu (cena je totožná). Základní provedení bez osvětlení. Vyhřívané provedení formou individuální poptávky.

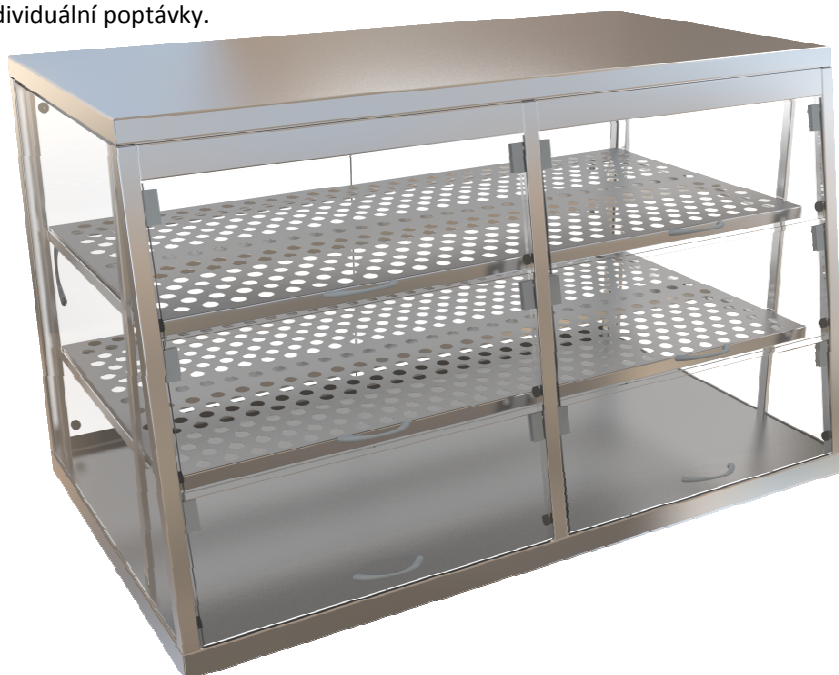

výška 700 mm	šířka (mm)
délka (mm)	700
1000	
1100	
1200	
1300	
1400	
1500	
1600	
1700	
1800	

**CENU STANOVÍME
NA ZÁKLADĚ POPTÁVKY**

STOLOVÉ NÁSTAVBY

KSNJS

Dechová clona jeklová

Konzole z jeklu 30/30, obě skla kalená, přední tloušťky 6 mm, vrchní 8 mm. Instalace přes závitové tyče skrz pracovní desku.

Nad délku 1300 mm je potřeba více konzol.

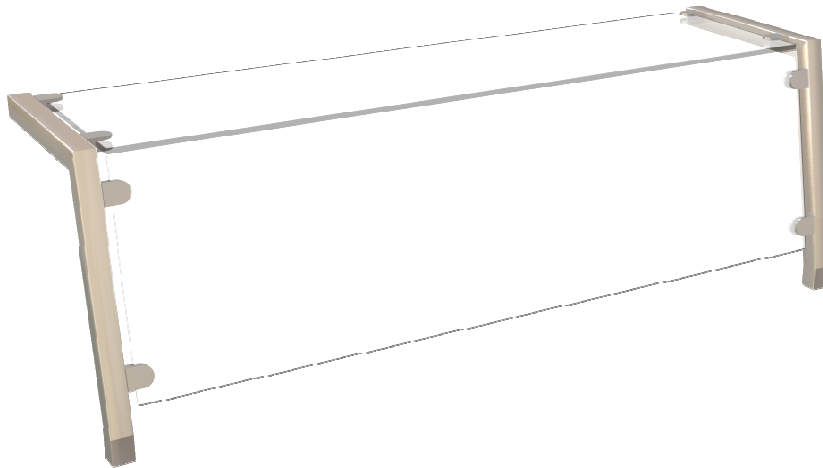

výška 350 mm	šířka (mm)
délka (mm)	300
500	7437,-
600	7926,-
700	8416,-
800	8905,-
900	9394,-
1000	9884,-
1100	10373,-
1200	10863,-
1300	11352,-
1400	11842,-
1500	12331,-

Příprava na montáž

+2600,-

KSNJSP

Dechová clona jeklová s horní policí

Konzole z jeklu 30/30, čelní sklo kalené tloušťky 6 mm. Instalace přes závitové tyče skrz pracovní desku. Nad délku 1600 mm je potřeba více konzol.



výška 350 mm	šířka (mm)
délka (mm)	300
500	7082,-
600	7548,-
700	8014,-
800	8481,-
900	8947,-
1000	9413,-
1100	9880,-
1200	10346,-
1300	10812,-
1400	11279,-
1500	11745,-

STOLOVÉ NÁSTAVBY

KSNTS

Dechová clona trubková

Konzole z trubek pr.34 mm, obě skla kalená, přední tloušťky 6 mm, vrchní 8 mm.
Instalace přes závitové tyče skrz pracovní desku. Nad délkou 1300 mm je potřeba více konzol.

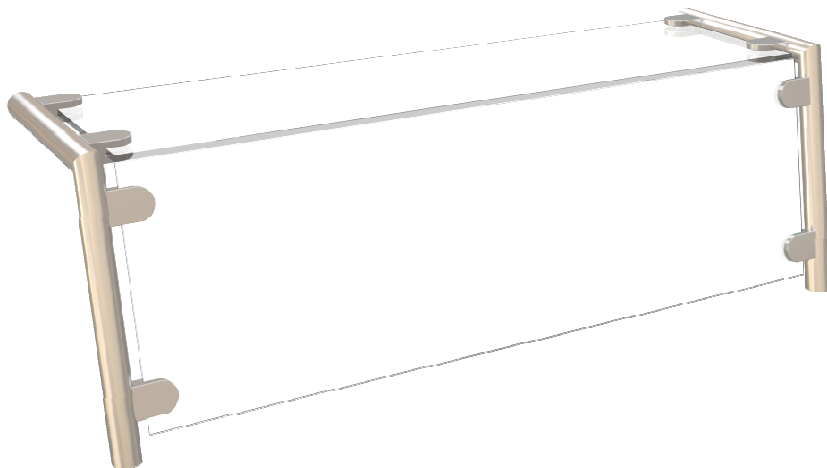

výška 350 mm	šířka (mm)
délka (mm)	300
500	8667,-
600	9156,-
700	9646,-
800	10135,-
900	10625,-
1000	11114,-
1100	11603,-
1200	12093,-
1300	12582,-
1400	13072,-
1500	13561,-

Příprava na montáž

+2600,-

KSNTSP

Dechová clona trubková s horní policí

Konzole z trubek pr.34 mm, čelní sklo kalené tloušťky 6 mm. Instalace přes závitové tyče skrz pracovní desku. Nad délkou 1600 mm je potřeba více konzol. Nelze zabudovat zářivkové osvětlení, pouze LED osvětlení.

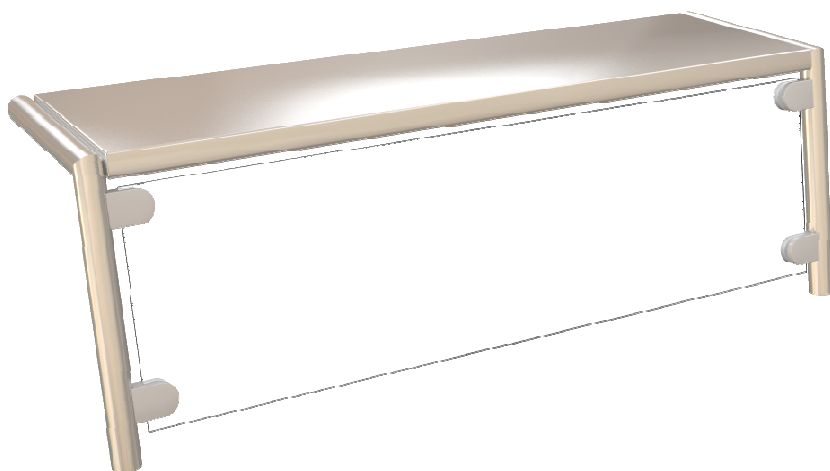

výška 350 mm	šířka (mm)
délka (mm)	300
500	8312,-
600	8778,-
700	9244,-
800	9711,-
900	10177,-
1000	10643,-
1100	11110,-
1200	11576,-
1300	12042,-
1400	12509,-
1500	12975,-

STOLOVÉ NÁSTAVBY

KSNS

Stolová nástavba středová jednoduchá

Konzoly z jeklu 30/30, sklo 8 mm kalené. Nad délkou 1300 mm pomocný profil jako podpora skla (vyobrazeno u modelu KSNSO).

Možnost osvětlení za příplatek (vyobrazeno v nákresu).

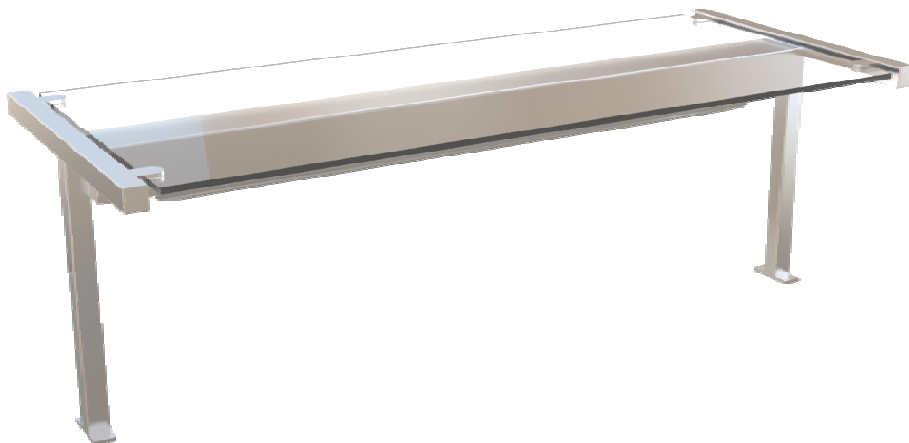

výška 350 mm	šířka (mm)
délka (mm)	500
500	8667,-
600	9156,-
700	9646,-
800	10135,-
900	10625,-
1000	11114,-
1100	11603,-
1200	12093,-
1300	12582,-
1400	13072,-
1500	13561,-

Příprava na montáž

+2600,-

Zářivkové osvětlení

+4000,-

LED osvětlení

+7250,-

KSNSO

Dechová clona středová, konzole z jeklů 30/30

Konzoly z jeklu 30/30, nahoře obě skla kalená, tloušťka skel 8 mm.

Možnost osvětlení za příplatek. (není vyobrazeno v nákresu)



výška 350 mm	šířka (mm)
délka (mm)	500
500	12998,-
600	13488,-
700	13977,-
800	14466,-
900	14956,-
1000	15445,-
1100	15935,-
1200	16424,-
1300	16914,-
1400	17403,-
1500	17892,-

POJEZDOVÉ DRÁHY

KPD

Pojezdová dráha trubková

Konzole z jeklů 30/30. Trubka pr.30 mm. Cena je včetně konzolí. Pokud zákazník vyžaduje montáž pojezdové dráhy, je účtováno 500,- CZK / konzoli jako příplatek. Konzole v rozmezí 800-1200 mm od sebe, dle okolností. Šířka dráhy 350 mm.

4350,- / 1 bm

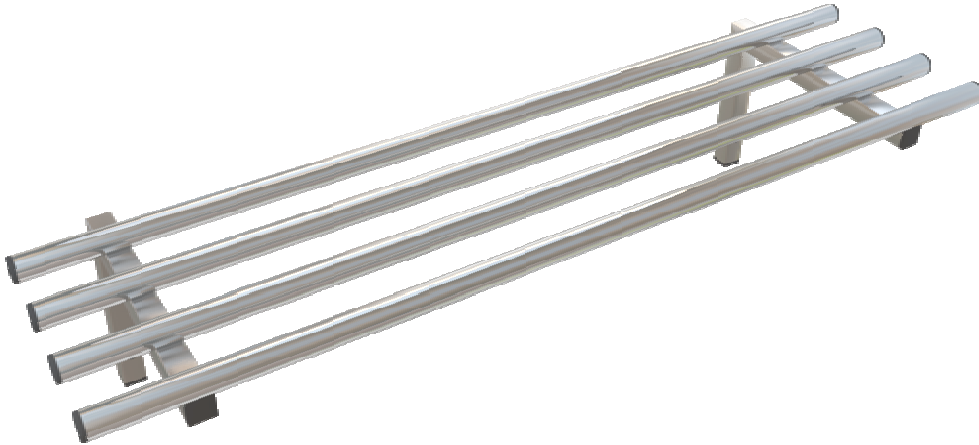

Příprava na montáž

+950,- / konzola

KPJ

Pojezdová dráha jeklová

Konzole z jeklů 30/30. Trubka pr.30 mm. Cena je včetně konzolí. Pokud zákazník vyžaduje montáž pojezdové dráhy, je účtováno 500,- CZK / konzoli jako příplatek. Konzole v rozmezí 800-1200 mm od sebe, dle okolností. Šířka dráhy 350 mm.

4200,- / 1 bm

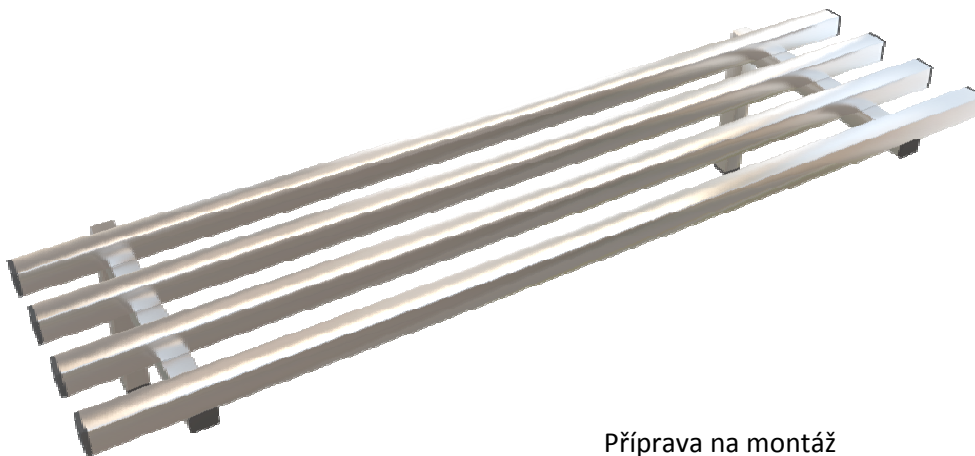

Příprava na montáž

+700,- / konzola

KZR

Trubkové zábradlí rovné

Hlavní madlo a nohy s trubek pr. 42 mm. Včetně rozet pro kotvení do země.

9900,- / 1 bm



KZL

Trubkové zábradlí lomené

Hlavní madlo a nohy s trubek pr. 42 mm. Včetně rozet pro kotvení do země.

9900,- / 1 bm

zlom / +3500,-

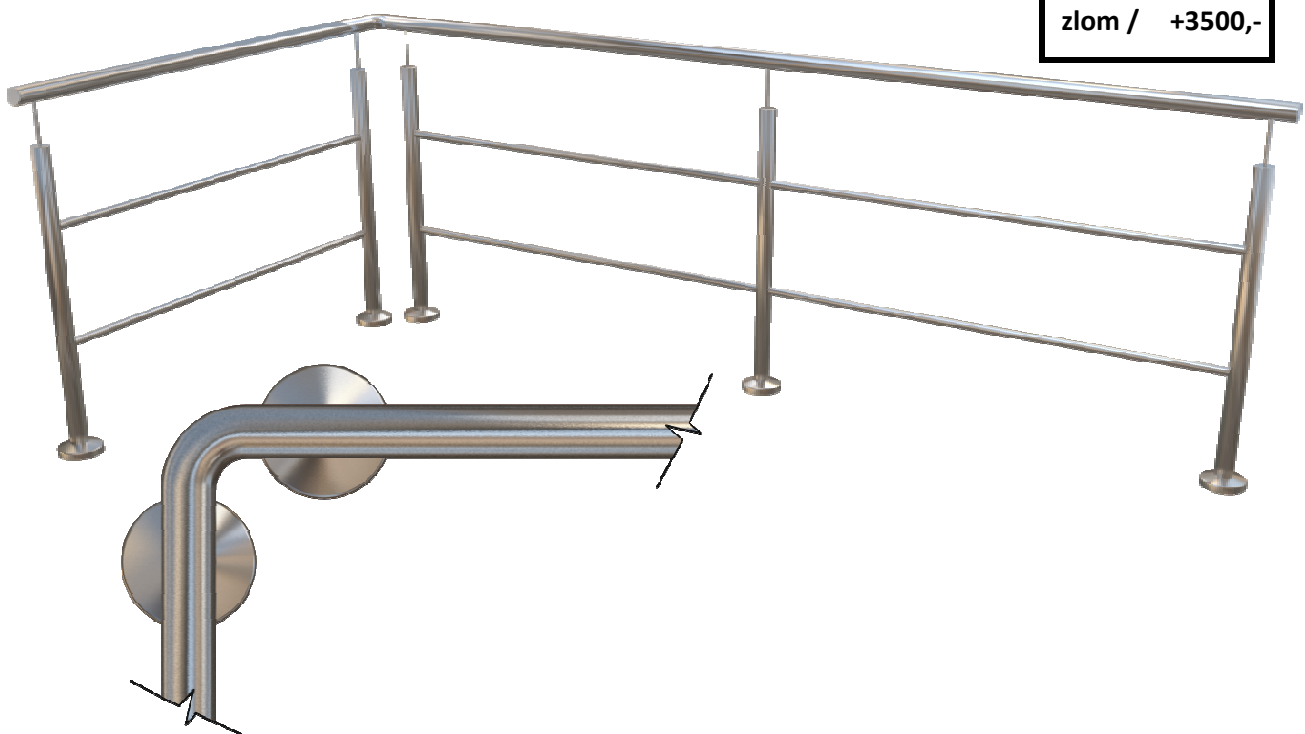

KSVT

Výdejní stěna

Šířka 200 mm. Čelní zástěna po zem (standard). Možnost také místo zástěny po zem udělat dole sokl bez vlivu na cenu.

10800,- / 1 bm

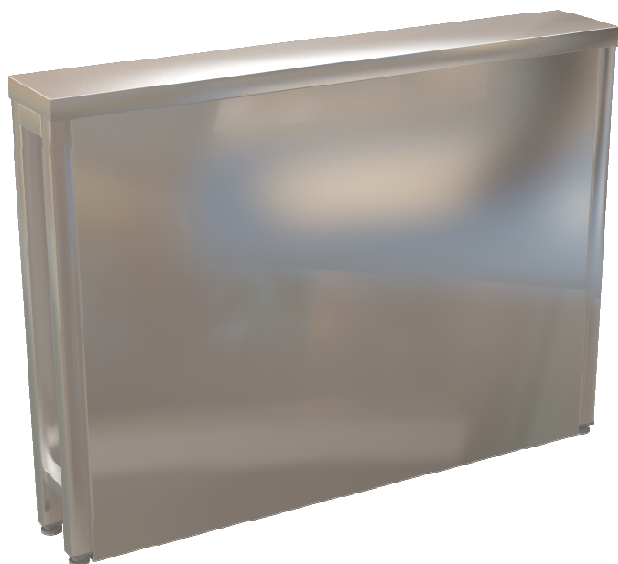

KSVTO

Výdejní stěna s přípravou na obklad

Šířka 200 mm. Příprava pro obklad.

8700,- / 1 bm



KDZH

Nástěnná digestoř s jednou řadou tukových filtrů

Včetně tukových lamelových filtrů a odtokového žlábků s výpustným ventilem vlevo vzadu.
Ventilátor není součástí dodávky.

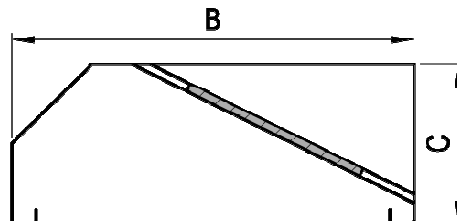

Možnost filtrů z tahokovu. (bez vlivu na cenu)

Vyústění +2000,- / KS

Samostatné vyústění s přírubou +3950,-

Osvětlení (bez vypínače a zapojení) + 3950,-

Vypínač bez zapojení + 2000,-

Příprava pro sešroubování digestoří + 3950,-

výška 400 mm	Šířka									+ 100
délka (mm)	600	700	800	900	1000	1100	1200	1300	1400	
800	13620,-	13756,-	13892,-	14027,-	14163,-	14299,-	14435,-	14570,-	14706,-	136,-
900	14234,-	14435,-	14635,-	14836,-	15037,-	15237,-	15438,-	15639,-	15839,-	201,-
1000	14848,-	15113,-	15379,-	15644,-	15910,-	16176,-	16441,-	16707,-	16973,-	266,-
1100	18650,-	18981,-	19312,-	19642,-	19986,-	20329,-	20673,-	21017,-	21360,-	344,-
1200	19268,-	19662,-	20057,-	20451,-	20845,-	21239,-	21633,-	22027,-	22421,-	394,-
1300	19886,-	20344,-	20802,-	21259,-	21717,-	22175,-	22632,-	23090,-	23548,-	458,-
1400	20500,-	21022,-	21545,-	22068,-	22590,-	23113,-	23636,-	24158,-	24681,-	523,-
1500	21113,-	21701,-	22289,-	22876,-	23464,-	24051,-	24639,-	25227,-	25814,-	588,-
1600	24921,-	25572,-	26223,-	26874,-	27525,-	28176,-	28827,-	29478,-	30130,-	651,-
1700	25538,-	26253,-	26968,-	27682,-	28397,-	29112,-	29826,-	30541,-	31256,-	715,-
1800	26152,-	26932,-	27711,-	28491,-	29271,-	30047,-	30826,-	31604,-	32382,-	778,-
1900	26770,-	27613,-	28456,-	29299,-	30143,-	30986,-	31829,-	32672,-	33515,-	843,-
2000	27384,-	28292,-	29200,-	30108,-	31016,-	31921,-	32828,-	33735,-	34641,-	907,-
2100	27997,-	28970,-	29943,-	30916,-	31890,-	32863,-	33836,-	34809,-	35782,-	973,-
2200	28611,-	29649,-	30687,-	31725,-	32763,-	33801,-	34839,-	35877,-	36915,-	1038,-
2300	29224,-	30327,-	31430,-	32533,-	33636,-	34740,-	35843,-	36946,-	38049,-	1103,-
2400	29838,-	31006,-	32174,-	33342,-	34510,-	35678,-	36846,-	38014,-	39182,-	1168,-
2500	30452,-	31685,-	32918,-	34150,-	35383,-	36616,-	37849,-	39082,-	40315,-	1233,-
2600	31065,-	32363,-	33661,-	34959,-	36257,-	37555,-	38853,-	40151,-	41449,-	1298,-
2700	31679,-	33042,-	34405,-	35767,-	37130,-	38493,-	39856,-	41219,-	42582,-	1363,-
2800	32292,-	33720,-	35148,-	36576,-	38004,-	39432,-	40860,-	42287,-	43715,-	1428,-
2900	32906,-	34399,-	35892,-	37384,-	38877,-	40370,-	41863,-	43356,-	44849,-	1493,-
3000	33520,-	35077,-	36635,-	38193,-	39751,-	41309,-	42866,-	44424,-	45982,-	1558,-
+ 100	614,-	679,-	744,-	809,-	873,-	938,-	1003,-	1068,-	1133,-	

Doplňující informace:

Při šířce 600-800, nemusí odpovídat přední zkosení standardu,

zejména pokud má být v digestoři osvětlení.

Kotvící prvky na vrchu digestoře jsou formou navařených matic, a to 50 mm od každého kraje. Při délce 1500 mm + jsou i uprostřed digestoře. **Kotvící prvky v zadní stěně** jsou řešeny formou otvorů pr. 7 mm, ve stejných vzdálenostech jako kotvící prvky horní od boků digestoře

KDZHB

Nástěnná digestoř bez filtrů

Včetně odtokového žlábků
s výpustným ventilem vlevo vzadu.
Ventilátor není součástí dodávky.

Vyústění +2000,- / KS

Samostatné vyústění s přírubou +3950,-

Osvětlení (bez vypínače a zapojení) + 3950,-

Vypínač bez zapojení + 2000,-

Příprava pro sešroubování digestoří + 3950,-

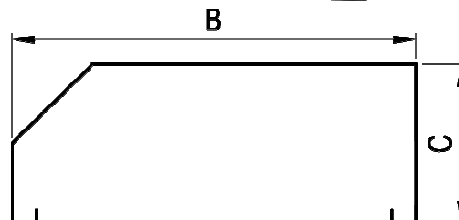

výška 400 mm	Šířka									+ 100
délka (mm)	600	700	800	900	1000	1100	1200	1300	1400	
800	7409,-	7447,-	7484,-	7522,-	7559,-	7597,-	7635,-	7672,-	7710,-	38,-
900	7829,-	7916,-	8003,-	8089,-	8176,-	8263,-	8349,-	8436,-	8522,-	87,-
1000	8250,-	8385,-	8521,-	8657,-	8792,-	8928,-	9064,-	9200,-	9335,-	136,-
1100	8595,-	8817,-	9039,-	9262,-	9484,-	9706,-	9929,-	10151,-	10373,-	222,-
1200	8938,-	9247,-	9556,-	9865,-	10174,-	10483,-	10792,-	11101,-	11410,-	309,-
1300	9283,-	9679,-	10074,-	10470,-	10866,-	11261,-	11657,-	12052,-	12448,-	396,-
1400	9627,-	10109,-	10591,-	11074,-	11556,-	12038,-	12520,-	13002,-	13485,-	482,-
1500	9972,-	10541,-	11110,-	11678,-	12247,-	12816,-	13385,-	13954,-	14523,-	569,-
1600	10316,-	10971,-	11627,-	12282,-	12937,-	13593,-	14248,-	14904,-	15559,-	655,-
1700	10661,-	11403,-	12145,-	12887,-	13629,-	14371,-	15113,-	15855,-	16597,-	742,-
1800	11004,-	11833,-	12662,-	13490,-	14319,-	15148,-	15977,-	16805,-	17634,-	829,-
1900	11349,-	12265,-	13180,-	14095,-	15011,-	15926,-	16841,-	17757,-	18672,-	915,-
2000	11693,-	12695,-	13697,-	14699,-	15701,-	16703,-	17705,-	18707,-	19709,-	1002,-
2100	12037,-	13125,-	14214,-	15302,-	16391,-	17479,-	18568,-	19657,-	20745,-	1089,-
2200	12380,-	13555,-	14731,-	15906,-	17081,-	18256,-	19431,-	20607,-	21782,-	1175,-
2300	12724,-	13986,-	15247,-	16509,-	17771,-	19033,-	20295,-	21557,-	22818,-	1262,-
2400	13067,-	14416,-	15764,-	17113,-	18461,-	19810,-	21158,-	22507,-	23855,-	1348,-
2500	13411,-	14846,-	16281,-	17716,-	19151,-	20586,-	22022,-	23457,-	24892,-	1435,-
2600	13755,-	15276,-	16798,-	18320,-	19841,-	21363,-	22885,-	24407,-	25928,-	1522,-
2700	14098,-	15707,-	17315,-	18923,-	20532,-	22140,-	23748,-	25357,-	26965,-	1608,-
2800	14442,-	16137,-	17832,-	19527,-	21222,-	22917,-	24612,-	26307,-	28002,-	1695,-
2900	14785,-	16567,-	18349,-	20130,-	21912,-	23693,-	25475,-	27257,-	29038,-	1782,-
3000	15129,-	16997,-	18865,-	20734,-	22602,-	24470,-	26338,-	28207,-	30075,-	1868,-
+ 100	344,-	430,-	517,-	603,-	690,-	777,-	863,-	950,-	1037,-	

Doplňující informace:

Kotvící prvky na vrchu digestoře jsou formou navařených matic, a to 50 mm od každého kraje. Při délce 1500 mm + jsou i uprostřed digestoře. **Kotvící prvky v zadní stěně** jsou řešeny formou otvorů pr. 7 mm, ve stejných vzdálenostech jako kotvící prvky horní od boků digestoře

KDVZ-1

Závěsná digestoř s jednou řadou tukových filtrů

Včetně odtokového žlábků

s výpustným ventilem vlevo vzadu.

Ventilátor není součástí dodávky.

Možnost filtrů z tahokovu. (bez vlivu na cenu)

Vyústění +2000,- / KS

Samostatné vyústění s přírubou +3950,-

Osvětlení (bez vypínače a zapojení) + 3950,-

Vypínač bez zapojení + 2000,-

Příprava pro sešroubování digestoří + 3950,-

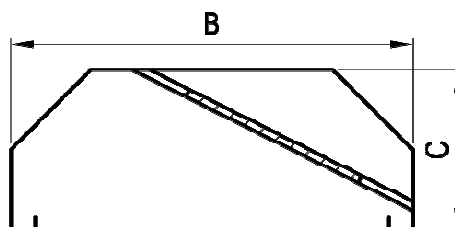
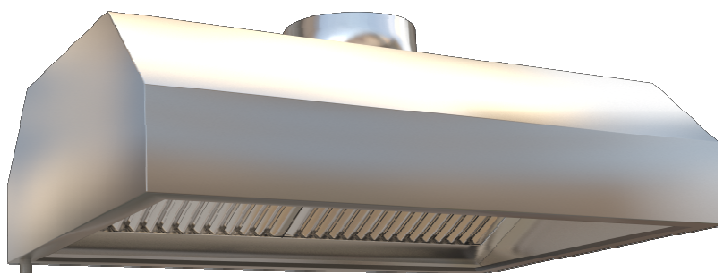

výška 400 mm	Šířka									+ 100
délka (mm)	600	700	800	900	1000	1100	1200	1300	1400	
800	17728,-	18056,-	18383,-	18711,-	19039,-	19366,-	19694,-	20022,-	20350,-	328,-
900	18197,-	18637,-	19078,-	19518,-	19958,-	20399,-	20839,-	21279,-	21720,-	440,-
1000	18666,-	19219,-	19772,-	20325,-	20878,-	21431,-	21984,-	22537,-	23090,-	553,-
1100	19135,-	19801,-	20467,-	21132,-	21798,-	22463,-	23129,-	23794,-	24460,-	666,-
1200	19605,-	20383,-	21161,-	21939,-	22717,-	23496,-	24274,-	25052,-	25830,-	778,-
1300	20074,-	20965,-	21855,-	22746,-	23637,-	24528,-	25419,-	26309,-	27200,-	891,-
1400	20543,-	21547,-	22550,-	23553,-	24557,-	25560,-	26564,-	27567,-	28570,-	1003,-
1500	21012,-	22128,-	23244,-	24360,-	25476,-	26592,-	27708,-	28824,-	29940,-	1116,-
1600	24671,-	25899,-	27128,-	28357,-	29585,-	30814,-	32043,-	33271,-	34500,-	1229,-
1700	25140,-	26481,-	27823,-	29164,-	30505,-	31846,-	33187,-	34529,-	35870,-	1341,-
1800	25609,-	27063,-	28517,-	29971,-	31425,-	32879,-	34332,-	35786,-	37240,-	1454,-
1900	26223,-	27789,-	29356,-	30778,-	32344,-	33911,-	35477,-	37044,-	38610,-	1566,-
2000	26548,-	28227,-	29906,-	31585,-	33264,-	34943,-	36622,-	38301,-	39980,-	1679,-
2100	30206,-	31998,-	33790,-	35581,-	37373,-	39165,-	40956,-	42748,-	44540,-	1792,-
2200	30675,-	32580,-	34484,-	36388,-	38293,-	40197,-	42101,-	44006,-	45910,-	1904,-
2300	31145,-	33161,-	35178,-	37195,-	39212,-	41229,-	43246,-	45263,-	47280,-	2017,-
2400	31614,-	33743,-	35873,-	38002,-	40132,-	42261,-	44391,-	46521,-	48650,-	2130,-
2500	32083,-	34325,-	36567,-	38809,-	41052,-	43294,-	45536,-	47778,-	50020,-	2242,-
2600	32552,-	33743,-	37262,-	39617,-	41971,-	44326,-	46681,-	49036,-	51390,-	2355,-
2700	33021,-	34325,-	37956,-	40424,-	42891,-	45358,-	47826,-	50293,-	52760,-	2467,-
2800	33491,-	34907,-	38651,-	41231,-	43811,-	46391,-	48971,-	51551,-	54131,-	2580,-
2900	33960,-	35489,-	39345,-	42038,-	44730,-	47423,-	50115,-	52808,-	55501,-	2693,-
3000	34429,-	36071,-	40040,-	42845,-	45650,-	48455,-	51260,-	54066,-	56871,-	2805,-
+ 100	469,-	582,-	694,-	807,-	920,-	1032,-	1145,-	1258,-	1370,-	

Doplňující informace:

Při šířce 600-800, nemusí odpovídat přední zkosení standardu,

zejména pokud má být v digestoři osvětlení.

Kotvící prvky na vrchu digestoře jsou formou navařených matic, a to 50 mm od každého kraje.

Při délce 1500 mm + jsou i uprostřed digestoře.

KDVZ-B

Závěsná digestoř bez filtrů

Včetně odtokového žlábků
s výpustným ventilem vlevo vzadu.
Ventilátor není součástí dodávky.

Vyústění +2000,- / KS

Samostatné vyústění s přírubou +3950,-

Osvětlení (bez vypínače a zapojení) + 3950,-

Vypínač bez zapojení + 2000,-

Příprava pro sešroubování digestoří + 3950,-

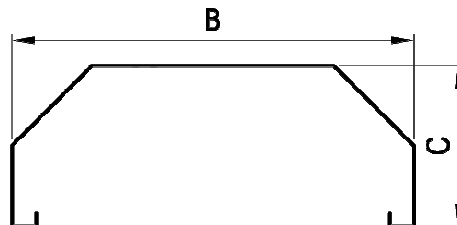
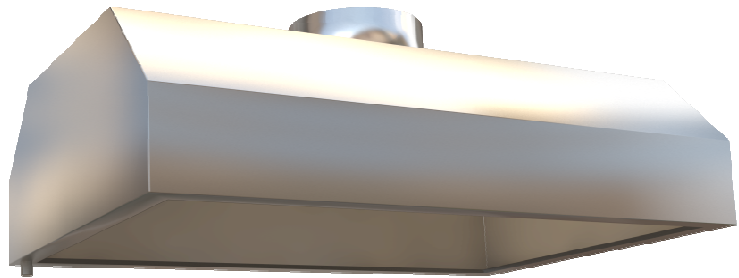

; délka (mm)	Šířka									+ 100
	600	700	800	900	1000	1100	1200	1300	1400	
800	5830,-	6262,-	7444,-	7659,-	7874,-	8089,-	8304,-	8520,-	8735,-	215,-
900	6443,-	6940,-	8037,-	8361,-	8684,-	9008,-	9331,-	9654,-	9978,-	323,-
1000	7057,-	7619,-	8631,-	9062,-	9494,-	9926,-	10357,-	10789,-	11221,-	432,-
1100	7671,-	8297,-	9224,-	9764,-	10304,-	10844,-	11384,-	11924,-	12464,-	540,-
1200	8284,-	8976,-	9818,-	10466,-	11114,-	11762,-	12410,-	13059,-	13707,-	648,-
1300	8898,-	9654,-	10411,-	11167,-	11924,-	12680,-	13437,-	14194,-	14950,-	757,-
1400	9275,-	10139,-	11004,-	11869,-	12734,-	13599,-	14463,-	15328,-	16193,-	865,-
1500	9651,-	10625,-	11598,-	12571,-	13544,-	14517,-	15490,-	16463,-	17436,-	973,-
1600	10028,-	11110,-	12191,-	13272,-	14354,-	15435,-	16517,-	17598,-	18679,-	1081,-
1700	10405,-	11595,-	12784,-	13974,-	15164,-	16353,-	17543,-	18733,-	19922,-	1190,-
1800	10782,-	12080,-	13378,-	14676,-	15974,-	17272,-	18570,-	19867,-	21165,-	1298,-
1900	11159,-	12565,-	13971,-	15377,-	16784,-	18190,-	19596,-	21002,-	22408,-	1406,-
2000	11536,-	13050,-	14565,-	16079,-	17594,-	19108,-	20623,-	22137,-	23652,-	1514,-
2100	11912,-	13535,-	15158,-	16781,-	18403,-	20026,-	21649,-	23272,-	24895,-	1623,-
2200	12289,-	14020,-	15751,-	17482,-	19213,-	20944,-	22676,-	24407,-	26138,-	1731,-
2300	12666,-	14505,-	16345,-	18184,-	20023,-	21863,-	23702,-	25541,-	27381,-	1839,-
2400	13043,-	14990,-	16938,-	18886,-	20833,-	22781,-	24729,-	26676,-	28624,-	1948,-
2500	13420,-	15476,-	17531,-	19587,-	21643,-	23699,-	25755,-	27811,-	29867,-	2056,-
2600	13796,-	15961,-	18125,-	20289,-	22453,-	24617,-	26782,-	28946,-	31110,-	2164,-
2700	14173,-	16446,-	18718,-	20991,-	23263,-	25536,-	27808,-	30081,-	32353,-	2272,-
2800	14550,-	16931,-	19312,-	21692,-	24073,-	26454,-	28835,-	31215,-	33596,-	2381,-
2900	14927,-	17416,-	19905,-	22394,-	24883,-	27372,-	29861,-	32350,-	34839,-	2489,-
3000	15304,-	17901,-	20498,-	23096,-	25693,-	28290,-	30888,-	33485,-	36082,-	2597,-
+ 100	377,-	485,-	593,-	702,-	810,-	918,-	1027,-	1135,-	1243,-	

Doplňující informace:

Kotvící prvky na vrchu digestoře jsou formou navařených matic, a to 50 mm od každého kraje.

Při délce 1500 mm + jsou i uprostřed digestoře.

KDZZ

Nástěnná digestoř zkosená s jednou řadou tukových filtrů

Včetně odtokového žlábků
s výpustným ventilem vlevo vzadu.
Ventilátor není součástí dodávky.

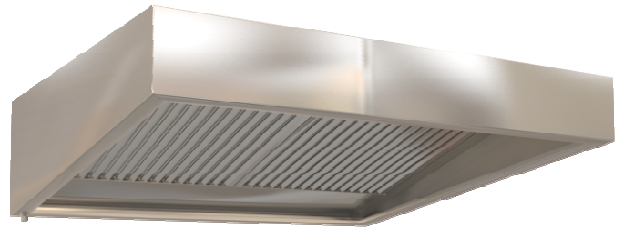

Možnost filtrů z tahokovu. (bez vlivu na cenu)

Vyústění +2000,- / KS

Samostatné vyústění s přírubou +3950,-

Osvětlení (bez vypínače a zapojení) + 3950,-

Vypínač bez zapojení + 2000,-

Příprava pro sešroubování digestoří + 3950,-

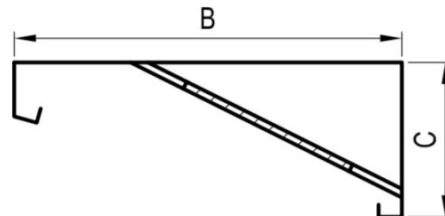

výška 400 mm	Šířka									+ 100
délka (mm)	600	700	800	900	1000	1100	1200	1300	1400	
800	13525,-	13649,-	13773,-	13898,-	14022,-	14146,-	14270,-	14394,-	14518,-	124,-
900	13762,-	14118,-	14475,-	14707,-	15064,-	15421,-	15777,-	16134,-	16491,-	357,-
1000	14494,-	14835,-	15175,-	15516,-	15857,-	16197,-	16538,-	16879,-	17220,-	341,-
1100	18167,-	18616,-	19065,-	19514,-	19963,-	20412,-	20861,-	21310,-	21759,-	449,-
1200	18650,-	19208,-	19765,-	20322,-	20880,-	21437,-	21994,-	22551,-	23109,-	557,-
1300	19134,-	19800,-	20465,-	21131,-	21796,-	22462,-	23127,-	23793,-	24458,-	666,-
1400	19618,-	20392,-	21165,-	21939,-	22713,-	23487,-	24261,-	25035,-	25808,-	774,-
1500	20101,-	20983,-	21866,-	22748,-	23630,-	24512,-	25394,-	26276,-	27158,-	882,-
1600	23774,-	24765,-	25755,-	26745,-	27736,-	28726,-	29717,-	30707,-	31698,-	990,-
1700	24258,-	25357,-	26455,-	27554,-	28653,-	29751,-	30850,-	31949,-	33047,-	1099,-
1800	24453,-	25660,-	26867,-	28074,-	29281,-	30488,-	31695,-	32902,-	34109,-	1207,-
1900	25225,-	26540,-	27856,-	29171,-	30486,-	31801,-	33117,-	34432,-	35747,-	1315,-
2000	25709,-	27132,-	28556,-	29979,-	31403,-	32827,-	34250,-	35674,-	37097,-	1424,-
2100	26193,-	27724,-	29256,-	30788,-	32320,-	33852,-	35383,-	36915,-	38447,-	1532,-
2200	26676,-	28316,-	29956,-	31596,-	33237,-	34877,-	36517,-	38157,-	39797,-	1640,-
2300	27160,-	28908,-	30657,-	32405,-	34153,-	35902,-	37650,-	39398,-	41147,-	1748,-
2400	27643,-	29500,-	31357,-	33213,-	35070,-	36927,-	38783,-	40640,-	42497,-	1857,-
2500	28127,-	30092,-	32057,-	34022,-	35987,-	37952,-	39917,-	41882,-	43847,-	1965,-
2600	28611,-	30684,-	32757,-	34830,-	36904,-	38977,-	41050,-	43123,-	45197,-	2073,-
2700	29094,-	31276,-	33457,-	35639,-	37820,-	40002,-	42183,-	44365,-	46547,-	2182,-
2800	29578,-	31868,-	34158,-	36447,-	38737,-	41027,-	43317,-	45607,-	47896,-	2290,-
2900	30062,-	32460,-	34858,-	37256,-	39654,-	42052,-	44450,-	46848,-	49246,-	2398,-
3000	30603,-	33081,-	35558,-	38064,-	40542,-	43019,-	45497,-	47974,-	50452,-	2477,-
+ 100	484,-	592,-	700,-	809,-	917,-	1025,-	1133,-	1242,-	1350,-	

Doplňující informace:

Kotvicí prvky na vrchu digestoře jsou formou navařených matic, a to 50 mm od každého kraje. Při délce 1500 mm + jsou i uprostřed digestoře. **Kotvicí prvky v zadní stěně** jsou řešeny formou otvorů pr. 7 mm, ve stejných vzdálenostech jako kotvicí prvky horní od boků digestoře

KDZZB

nástěnná digestoř zkosená bez filtrů

Včetně odtokového žlábků
s výpustným ventilem vlevo vzadu.
Ventilátor není součástí dodávky.

Vyústění +2000,- / KS

Samostatné vyústění s přírubou +3950,-

Osvětlení (bez vypínače a zapojení) + 3950,-

Vypínač bez zapojení + 2000,-

Příprava pro sešroubování digestoří + 3950,-

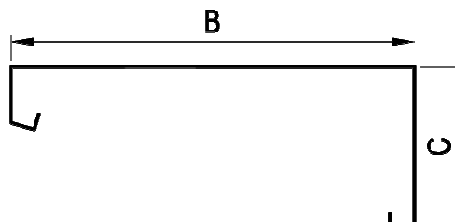
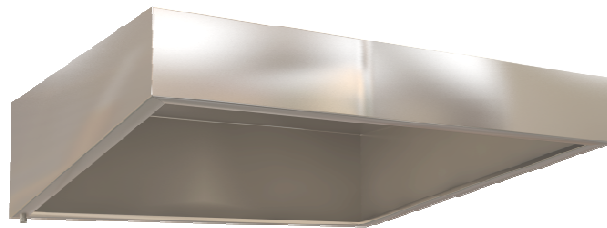

výška 400 mm	Šířka									+ 100
délka (mm)	600	700	800	900	1000	1100	1200	1300	1400	
800	7245,-	7284,-	7323,-	7362,-	7401,-	7440,-	7479,-	7518,-	7557,-	39,-
900	7567,-	7692,-	7818,-	7945,-	8071,-	8196,-	8322,-	8447,-	8573,-	126,-
1000	7889,-	8101,-	8313,-	8528,-	8740,-	8953,-	9165,-	9377,-	9589,-	212,-
1100	8211,-	8509,-	8808,-	9112,-	9410,-	9709,-	10008,-	10307,-	10606,-	299,-
1200	8533,-	8918,-	9304,-	9695,-	10080,-	10466,-	10851,-	11237,-	11622,-	385,-
1300	8855,-	9327,-	9799,-	10278,-	10750,-	11222,-	11694,-	12166,-	12639,-	472,-
1400	9176,-	9735,-	10294,-	10861,-	11420,-	11979,-	12538,-	13096,-	13655,-	559,-
1500	9498,-	10144,-	10789,-	11445,-	12090,-	12735,-	13381,-	14026,-	14671,-	645,-
1600	9820,-	10552,-	11284,-	12028,-	12760,-	13492,-	14224,-	14956,-	15688,-	732,-
1700	10142,-	10961,-	11780,-	12611,-	13430,-	14248,-	15067,-	15886,-	16704,-	819,-
1800	10464,-	11370,-	12275,-	13194,-	14100,-	15005,-	15910,-	16815,-	17721,-	905,-
1900	10786,-	11778,-	12770,-	13778,-	14770,-	15761,-	16753,-	17745,-	18737,-	992,-
2000	11105,-	12185,-	13265,-	14360,-	15439,-	16519,-	17599,-	18679,-	19759,-	1080,-
2100	11424,-	12592,-	13760,-	14941,-	16109,-	17277,-	18445,-	19613,-	20781,-	1168,-
2200	11743,-	13000,-	14256,-	15523,-	16779,-	18035,-	19291,-	20547,-	21804,-	1256,-
2300	12063,-	13407,-	14751,-	16105,-	17449,-	18793,-	20137,-	21482,-	22826,-	1344,-
2400	12382,-	13814,-	15246,-	16687,-	18119,-	19551,-	20983,-	22416,-	23848,-	1432,-
2500	12701,-	14221,-	15741,-	17269,-	18789,-	20309,-	21830,-	23350,-	24870,-	1520,-
2600	13020,-	14628,-	16236,-	17851,-	19459,-	21067,-	22676,-	24284,-	25892,-	1608,-
2700	13339,-	15035,-	16732,-	18432,-	20129,-	21825,-	23522,-	25218,-	26914,-	1696,-
2800	13658,-	15442,-	17227,-	19014,-	20799,-	22583,-	24368,-	26152,-	27937,-	1784,-
2900	13977,-	15849,-	17722,-	19596,-	21469,-	23341,-	25214,-	27086,-	28959,-	1873,-
3000	14296,-	16257,-	18217,-	20178,-	22138,-	24099,-	26060,-	28020,-	29981,-	1961,-
+ 100	319,-	407,-	495,-	582,-	670,-	758,-	846,-	934,-	1022,-	

Doplňující informace:

Kotvící prvky na vrchu digestoře jsou formou navařených matic, a to 50 mm od každého kraje.

Při délce 1500 mm + jsou i uprostřed digestoře. **Kotvící prvky v zadní stěně** jsou řešeny formou otvorů pr. 7 mm, ve stejných vzdálenostech jako kotvící prvky horní od boků digestoře

KDVZ-2

Závěsná digestoř se dvěma řadami tukových filtrů

Včetně odtokového žlábků

s výpustným ventilem vlevo vzadu.

Ventilátor není součástí dodávky.

Možnost filtrů z tahokovu. (bez vlivu na cenu)

Vyústění +2000,- / KS

Samostatné vyústění s přírubou +3950,-

Osvětlení (bez vypínače a zapojení) + 3950,-

Vypínač bez zapojení + 2000,-

Příprava pro sešroubování digestoří + 3950,-

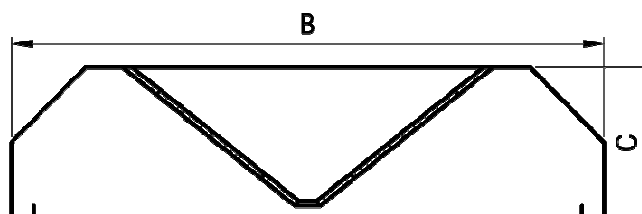
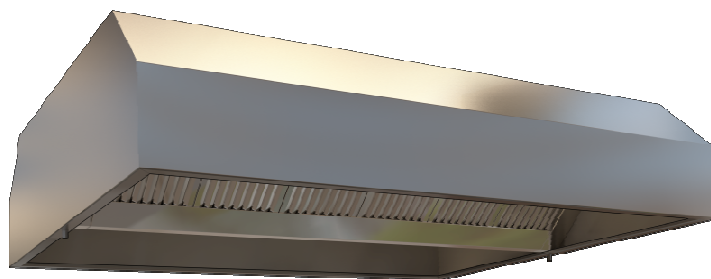

výška 400 mm	Šířka									+ 100
délka (mm)	1400	1600	1800	2000	2200	2400	2600	2800	3000	
1700	47904,-	49765,-	51626,-	53573,-	55434,-	57295,-	59156,-	61017,-	62878,-	1861,-
1800	48861,-	50860,-	52860,-	54932,-	56931,-	58931,-	60931,-	62930,-	64930,-	2000,-
1900	49818,-	51956,-	54094,-	56290,-	58429,-	60567,-	62705,-	64843,-	66981,-	2138,-
2000	50775,-	53052,-	55329,-	57649,-	59926,-	62203,-	64479,-	66756,-	69033,-	2277,-
2100	51732,-	54148,-	56563,-	59008,-	61423,-	63838,-	66254,-	68669,-	71084,-	2415,-
2200	52690,-	55244,-	57798,-	60366,-	62920,-	65474,-	68028,-	70582,-	73136,-	2554,-
2300	53647,-	56339,-	59032,-	61725,-	64417,-	67110,-	69802,-	72495,-	75188,-	2693,-
2400	54590,-	57421,-	60252,-	63083,-	65914,-	68746,-	71577,-	74408,-	77239,-	2831,-
2500	55532,-	58502,-	61472,-	64442,-	67412,-	70381,-	73351,-	76321,-	79291,-	2970,-
2600	62854,-	65962,-	69070,-	72179,-	75287,-	78396,-	81504,-	84612,-	87721,-	3108,-
2700	63808,-	67049,-	70290,-	73543,-	76784,-	80026,-	83267,-	86508,-	89749,-	3241,-
2800	64745,-	68128,-	71510,-	74899,-	78282,-	81664,-	85047,-	88430,-	91812,-	3383,-
2900	65682,-	69206,-	72730,-	76255,-	79779,-	83303,-	86827,-	90351,-	93876,-	3524,-
3000	66619,-	70285,-	73950,-	77610,-	81276,-	84942,-	88607,-	92273,-	95939,-	3666,-
3100	73946,-	77747,-	81549,-	85350,-	89152,-	92953,-	96754,-	100556,-	104357,-	3801,-
3200	74874,-	78814,-	82754,-	86709,-	90649,-	94589,-	98529,-	102469,-	106409,-	3940,-
3300	75832,-	79910,-	83989,-	88067,-	92146,-	96224,-	100303,-	104382,-	108460,-	4079,-
3400	76789,-	81006,-	85223,-	89426,-	93643,-	97860,-	102077,-	106295,-	110512,-	4217,-
3500	77746,-	82102,-	86458,-	90784,-	95140,-	99496,-	103852,-	108208,-	112563,-	4356,-
3600	78703,-	83198,-	87692,-	92143,-	96637,-	101132,-	105626,-	110121,-	114615,-	4494,-
3700	79660,-	84293,-	88926,-	93502,-	98135,-	102768,-	107401,-	112034,-	116667,-	4633,-
3800	80618,-	85389,-	90161,-	94860,-	99632,-	104403,-	109175,-	113947,-	118718,-	4772,-
3900	81575,-	86485,-	91395,-	96219,-	101129,-	106039,-	110949,-	115859,-	120770,-	4910,-
+ 100	957,-	1096,-	1234,-	1359,-	1497,-	1636,-	1774,-	1913,-	2052,-	

Doplňující informace:

Při šířce do 1500mm, nemusí odpovídat přední zkosení standardu,

zejména pokud má být v digestoři osvětlení.

Kotvící prvky na vrchu digestoře jsou formou navařených matic, a to 50 mm od každého kraje.

Při délce 1500 mm + jsou i uprostřed digestoře.

PODLAHOVÉ VPUSTI

KVMR

Podlahová vpust' malá vč. Sifonu

Včetně protizápachového uzávěru a protiskluzového roštu.
Možno i boční vyústění.

Při dolním vyústění 75 mm je minimální výška vpustě 170 mm
Při bočním vyústění 110 mm je minimální výška vpustě 210 mm.

Při objednání upřesnit typ a průměr vyústění.

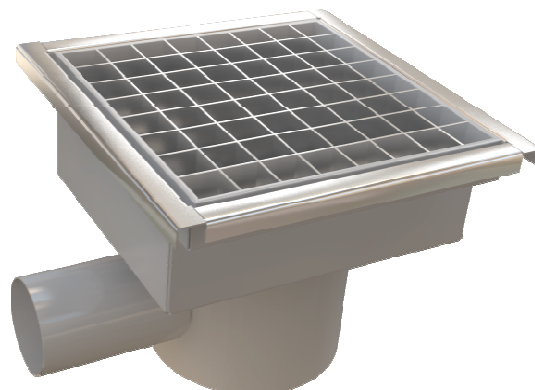
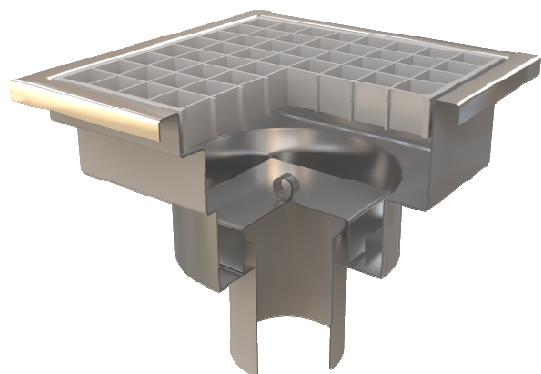

výška 150 mm	šířka (mm)		
délka (mm)	300	400	500
300	7350,-	8085,-	8820,-
400	8085,-	8820,-	9555,-
500	8820,-	9555,-	10290,-
600	9555,-	10290,-	11025,-

Lem pro hydroizolaci

+2625,- / bm

KRP

Podlahový rošt

Velikost ok je přibližně 30x30 mm, obvodový rám z pásoviny 30x5 mm, lamely roštu z plechu 1,5 mm.

Maximální délka jednoho roštu je 1000 mm

U délek nad 1000 mm se rošty skládají minimálně ze dvou dílů.

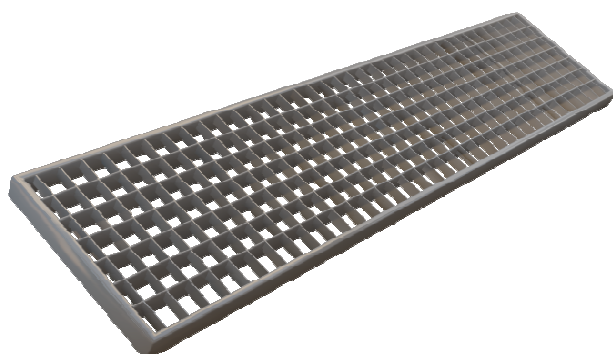

výška 30 mm	šířka (mm)		
délka (mm)	300	400	500
500	2363,-	3150,-	3938,-
600	2835,-	3780,-	4725,-
700	3308,-	4410,-	5513,-
800	3780,-	5040,-	6300,-
900	4253,-	5670,-	7088,-
1000	4725,-	6300,-	7875,-

PODLAHOVÉ VPUSTI

KVRV

Podlahová vpust' se spádem na jednu stranu, včetně sifonu

Včetně protizápachového uzávěru a protiskluzového roštu.
Možno i boční vyústění. Spád vpustě je minimálně 20 mm /
bm.

Celková výška vpustě závisí především na celkové délce vpustě
a odpovídajícím spádu.

Při bočním vyústění 75 mm je minimální výška vpustě 170 mm

Při bočním vyústění 110 mm je minimální výška vpustě 210
mm.

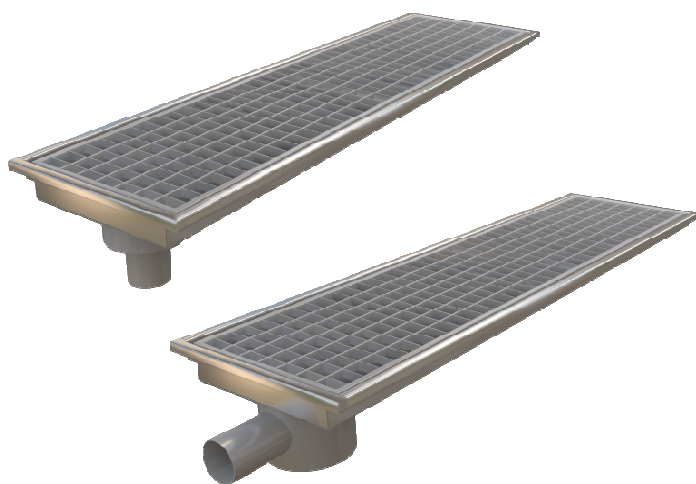

výška 150 mm	šířka (mm)		
délka (mm)	300	400	500
700	9742,-	10352,-	10960,-
800	10290,-	11025,-	11760,-
900	10838,-	11698,-	12560,-
1000	11385,-	12370,-	13358,-
1100	11933,-	13043,-	14158,-
1200	12480,-	13715,-	14956,-
1300	13029,-	14388,-	15755,-
1400	13575,-	15060,-	16554,-
1500	14124,-	15733,-	17353,-
1600	14671,-	16405,-	18152,-
1700	15219,-	17078,-	18951,-
1800	15619,-	17750,-	19749,-
1900	16167,-	18424,-	20549,-
+ 100	548,-	673,-	799,-

Lem pro hydroizolaci

+2650,- / bm

KVRVS

Podlahová vpust' se spádem do středu, včetně sifonu

Včetně protizápachového uzávěru a protiskluzového roštu.
Možno i boční vyústění. Spád vpustě je minimálně 20 mm /
bm.

Celková výška vpustě závisí především na celkové délce vpustě
a odpovídajícím spádu. (min. spád 1 cm na 1 m)

Při objednání upřesnit typ a průměr vyústění.

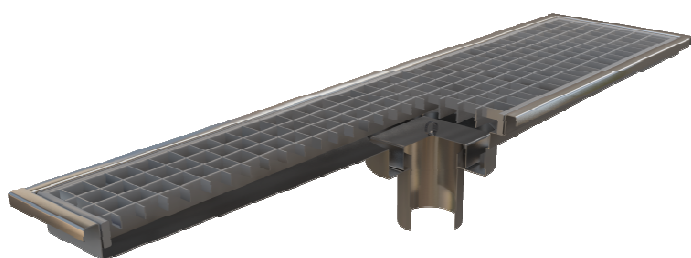

výška 150 mm	šířka (mm)		
délka (mm)	300	400	500
800	11944,-	12789,-	13634,-
900	12574,-	13561,-	14553,-
1000	13204,-	14333,-	15472,-
1100	13834,-	15104,-	16391,-
1200	14462,-	15876,-	17309,-
1300	15092,-	16648,-	18228,-
1400	15723,-	17420,-	19147,-
1500	16354,-	18191,-	20066,-
1600	16983,-	18963,-	20984,-
1700	17614,-	19735,-	21903,-
1800	18243,-	20507,-	22822,-
1900	18873,-	21278,-	23741,-
2000	19502,-	22050,-	24659,-
+ 100	630,-	772,-	919,-

KSVOL

Výdejní stůl s ohřevem s oddělenými lisovanými lázněmi

Výdejní stůl se používá k přehřívání a k výdeji hotových teplých jídel. Ta se do výdejního stolu vkládají v nerezových gastronádobách. Celonerezové provedení, výšková stavitelnost o 30 mm. Provedení bez lemů, zadní nebo boční lemy výšky 40 mm. Tl. pracovní desky a police 40 mm. Světlost police s podélnými výztuhami 105 mm. Každá vana disponuje samostatným topným tělesem, termostatem pro regulaci teploty až do 90°C a vypouštěcím ventilem.

Ovládání na delší nebo kratší straně

Provedení na 2x GN, 3x GN, 4x GN.

Výška 850 nebo 900 mm	Ovládání na delší straně		
Typ	Rozměry (mm)	Příkon	Cena
KSVOL-2LS	800x700x850	6,2A / 1400W	27590,-
KSVOL-3LS	1200x700x850	9,2A / 2100W	31055,-
KSVOL-4LS	1500x700x850	12,2A / 2800W	42100,-



Příplatky za modifikace

Napouštění / vypouštění **+7900,-**
 Nap. / vyp. (panel + podomítkové ventily) **+12000,-**
 Opláštění strany = **délka v metrech * 2650,-**
 Strana se soklem = **délka v metrech * 1600,-**

Atypické rozměry a úpravy s konstrukčními příplatky.



Výška 850 nebo 900 mm	Ovládání na kratší straně		
Typ	Rozměry (mm)	Příkon	Cena
KSVOL-2S	800x700x850	6,2A / 1400W	27590,-
KSVOL-3S	1200x700x850	9,2A / 2100W	31055,-
KSVOL-4S	1500x700x850	12,2A / 2800W	42100,-

KSVOL

Výdejní vozík s ohřevem s oddělenými lisovanými lázněmi

Výdejní vozík se používá k přepravě, přehřívání a k výdeji hotových teplých jídel. Ta se do výdejního vozíku vkládají v nerezových gastronádobách. Celonerezové provedení, kolečka pr. 100 mm (2x s brzdou). Police tl. 40 mm s podélnými výztuhami. Každá vana disponuje samostatným topným tělesem, termostatem pro regulaci teploty až do 90°C a vypouštěcím ventilem.

Ovládání na delší nebo kratší straně

Provedení na 2x GN, 3x GN, 4x GN.

Výška 850 nebo 900 mm	Ovládání na delší straně		
Typ	Rozměry (mm)	Příkon	Cena
KSVOL-2L	810x710x850/900	6,2A / 1400W	26493,-
KSVOL-3L	1170x710x850/900	9,2A / 2100W	29958,-
KSVOL-4L	1535x710x850/900	12,2A / 2800W	41003,-



Výška 850 nebo 900 mm	Ovládání na kratší straně		
Typ	Rozměry (mm)	Příkon	Cena
KSVOL-2	860x660x850/900	6,2A / 1400W	26493,-
KSVOL-3	1220x660x850/900	9,2A / 2100W	29958,-
KSVOL-4	1585x660x850/900	12,2A / 2800W	41003,-

KSVOH

Výdejní stůl s ohřevem vanový

Výdejní stůl se používá k přehřívání a k výdeji hotových teplých jídel. Ta se do výdejního stolu vkládají v nerezových gastronádobách. Celonerezové provedení, výšková stavitelnost o 30 mm. Provedení bez lemů, zadní nebo boční lemy výšky 40 mm. Tl. pracovní desky a police 40 mm. Světlost police s podélnými výztuhami 105 mm. Vana disponuje topnými tělesy, termostatem pro regulaci teploty až do 90°C a vypouštěcím ventilem. Dělicí příčky nejsou na pevno.

Ovládání na delší nebo kratší straně

Provedení na 2x GN, 3x GN, 4x GN.

Výška 850 nebo 900 mm	Ovládání na delší straně		
Typ	Rozměry (mm)	Příkon	Cena
KSVOH-2LS	800x700x850/900	6,6A / 1500W	23389,-
KSVOH-3LS	1200x700x850/900	9,6A / 2200W	26493,-
KSVOH-4LS	1500x700x850/900	12,6A / 2900W	36094,-



Příplatky za modifikace

Napouštění / vypouštění **+7900,-**
 Nap. / vyp. (panel + podomítkové ventily) **+12000,-**
 Opláštění strany = **délka v metrech * 2650,-**
 Strana se soklem = **délka v metrech * 1600,-**

**Atypické rozměry a úpravy
s konstrukčními příplatky.**



Výška 850 nebo 900 mm	Ovládání na kratší straně		
Typ	Rozměry (mm)	Příkon	Cena
KSVOH-2S	800x700x850/900	6,6A / 1500W	23389,-
KSVOH-3S	1200x700x850/900	9,6A / 2200W	26493,-
KSVOH-4S	1500x700x850/900	12,6A / 2900W	36094,-

KSVOH

Výdejní vozík s ohřevem vanový

Výdejní vozík se používá k přepravě, přihřívání a k výdeji hotových teplých jídel. Ta se do výdejního vozíku vkládají v nerezových gastronádobách. Celonerezové provedení, kolečka pr. 100 mm (2x s brzdou). Police tl. 40 mm s podélnými výztuhami. Vana disponuje topnými tělesy, termostatem pro regulaci teploty až do 90°C a vypouštěcím ventilem. Dělicí příčky nejsou na pevno.

Ovládání na delší nebo kratší straně

Provedení na 2x GN, 3x GN, 4x GN.

Výška 850 nebo 900 mm	Ovládání na delší straně		
Typ	Rozměry (mm)	Příkon	Cena
KSVOH-2L	810x725x850/900	6,6A / 1500W	23822,-
KSVOH-3L	1135x725x850/900	9,6A / 2200W	26998,-
KSVOH-4L	1460x725x850/900	12,6A / 2900W	36902,-



Výška 850 nebo 900 mm	Ovládání na kratší straně		
Typ	Rozměry (mm)	Příkon	Cena
KSVOH-2	860x676x850/900	6,6A / 1500W	23822,-
KSVOH-3	1185x676x850/900	9,6A / 2200W	26998,-
KSVOH-4	1510x676x850/900	12,6A / 2900W	36902,-

KRNL

Výdejní stůl (vozík) s ohřevem kombinovaný, oddělené lisované lázně a spodní vyhřívaný prostor

Výdejní stůl (vozík) se používá k přepravě, přehřívání a k výdeji hotových teplých jídel. Ta se do výdejního stolu (vozíku) vkládají v nerezových gastronádobách. Celonerezové provedení, výšková stavitelnost o 30 mm nebo kolečka pr. 100 mm (2x s brzdou). Každá vana a spodní vyhřívaný prostor disponuje samostatným topným tělesem, termostatem pro regulaci teploty až do 90°C a vypo ušticím ventilem. Možnost prokládacího provedení posuvnými dvířky. Provedení na 2x GN, 3x GN, 4x GN.

Prokládací provedení **+5900,-**

El. zásuvka v panelu ovládání (VZ 16 - modrá) **+2000,-**

Ovládání na delší straně				Ovládání na kratší straně			
Typ	Rozměry (mm)	Příkon	Cena	Typ	Rozměry (mm)	Příkon	Cena
KRNL-2LS	800x700x850/900	6,6A/1,4kW-9A/2kW	45810,-	KRNL-2S	800x700x850/900	6,6A/1,4kW-9A/2kW	45810,-
KRNL-3LS	1200x700x850/900	9,2A/2,1kW-9A/2kW	49896,-	KRNL-3S	1200x700x850/900	9,2A/2,1kW-9A/2kW	49896,-
KRNL-4LS	1500x700x850/900	12,2A/2,8kW-9A/2kW	61590,-	KRNL-4S	1500x700x850/900	12,2A/2,8kW-9A/2kW	61590,-



Ovládání na delší straně				Ovládání na kratší straně			
Typ	Rozměry (mm)	Příkon	Cena	Typ	Rozměry (mm)	Příkon	Cena
KRNL-2L	810x710x850/900	6,6A/1,4kW-9A/2kW	48810,-	KRNL-2	860x661x850/900	6,6A/1,4kW-9A/2kW	48810,-
KRNL-3L	1170x710x850/900	9,2A/2,1kW-9A/2kW	52896,-	KRNL-3	1220x661x850/900	9,2A/2,1kW-9A/2kW	52896,-
KRNL-4L	1535x710x850/900	12,2A/2,8kW-9A/2kW	64590,-	KRNL-4	1585x661x850/900	12,2A/2,8kW-9A/2kW	64590,-



KRNH

Výdejní stůl (vozík) s ohřevem kombinovaný, vyhřívání lázeň a spodní vyhřívání prostor

Výdejní stůl (vozík) se používá k přepravě, přehřívání a k výdeji hotových teplých jídel. Ta se do výdejního stolu (vozíku) vkládají v nerezových gastronádobách. Celonerezové provedení, výšková stavitelnost o 30 mm nebo kolečka pr. 100 mm (2x s brzdou). Vana a spodní vyhřívání prostor disponuje samostatným topným tělesem, termostatem pro regulaci teploty až do 90°C a vypo ušťecím ventilem. Možnost prokládacího provedení posuvnými dvířky. Provedení na 2x GN, 3x GN, 4x GN.

Prokládací provedení **+5900,-**

El. zásuvka v panelu ovládání (VZ 16 - modrá) **+2000,-**

Ovládání na delší straně				Ovládání na kratší straně			
Typ	Rozměry (mm)	Příkon	Cena	Typ	Rozměry (mm)	Příkon	Cena
KRNH-2LS	800x700x850/900	6,6A/1,4kW-9A/2kW	43154,-	KRNH-2S	800x700x850/900	6,6A/1,4kW-9A/2kW	43154,-
KRNH-3LS	1200x700x850/900	9,2A/2,1kW-9A/2kW	47420,-	KRNH-3S	1200x700x850/900	9,2A/2,1kW-9A/2kW	47420,-
KRNH-4LS	1500x700x850/900	12,2A/2,8kW-9A/2kW	57490,-	KRNH-4S	1500x700x850/900	12,2A/2,8kW-9A/2kW	57490,-



Ovládání na delší straně				Ovládání na kratší straně			
Typ	Rozměry (mm)	Příkon	Cena	Typ	Rozměry (mm)	Příkon	Cena
KRNH-2L	810x730x850/900	6,6A/1,4kW-9A/2kW	46154,-	KRNH-2	860x680x850/900	6,6A/1,4kW-9A/2kW	46154,-
KRNH-3L	1135x730x850/900	9,2A/2,1kW-9A/2kW	50420,-	KRNH-3	1185x680x850/900	9,2A/2,1kW-9A/2kW	50420,-
KRNH-4L	1460x730x850/900	12,2A/2,8kW-9A/2kW	60490,-	KRNH-4	1510x680x850/900	12,2A/2,8kW-9A/2kW	60490,-



KRN

Vyhřívavý stůl - režon

Vyhřívavý stůl - režon se používá k ukládání a vyhřívání nádobí před výdejem. Celonerezové provedení s posuvnými dveřmi, uvnitř perforovaná police. Teplý vzduch rozhání ventilátor, regulace termostatem až do 90 °C. Výšková stavitelnost o 30 mm nebo kolečka pr. 100 mm (2x s brzdou). Provedení bez lemů, zadní nebo boční lemy výšky 40 mm. Tl. pracovní desky 40 mm. Ovládání dle přání zákazníka vpravo nebo vlevo. Možnost prokládacího provedení posuvnými dvířky.

Příkon 9A / 2000 W

Prokládací provedení

+5900,-

Pojízdné provedení

+3900,-

El. zásuvka v panelu ovládání (VZ 16 - modrá)

+2000,-



Výška 850 / 900	šířka (mm)	
délka (mm)	600	700
1000	30882,-	31892,-
1100	31849,-	32903,-
1200	32816,-	33914,-
1300	33784,-	34924,-
1400	34751,-	35935,-
1500	35718,-	36946,-
1600	36686,-	37956,-
1700	37653,-	38967,-
1800	38620,-	39977,-

**Atypické rozměry a úpravy
s konstrukčními příplatky.**



KSVOHV

Výdejní vestavná vyhřívaná vana

Výdejní vestavná vyhřívaná vana se používá k přehřívání a k výdeji hotových teplých jídel. Ta se do vany vkládají v nerezových gastronádobách. Celonerezové provedení. Vana disponuje topnými tělesy, termostatem pro regulaci teploty až do 90°C a vypouštěcím ventilem.

Provedení na 2x GN, 3x GN nebo 4x GN.
Dělicí příčky jsou k výdejním vanám dodávány zdarma.

Typ	Rozměr A x B	Montážní rozměr	Cena
KSVOHV-1GN	440 x 640	415 x 615	14178,-
KSVOHV-2GN	760 x 640	735 x 615	17816,-
KSVOHV-3GN	1100 x 640	1075 x 615	20140,-
KSVOHV-4GN	1440 x 640	1415 x 615	23194,-



KSVOLV

Příprava / montáž do desky +2650,-

Výdejní vestavná vyhřívaná dělená lázeň

Výdejní vestavná vyhřívaná dělená lázeň se používá k přehřívání a k výdeji hotových teplých jídel. Ta se do lázní vkládají v nerezových gastronádobách. Celonerezové provedení. Každá vana disponuje samostatným topným tělesem, termostatem pro regulaci teploty až do 90°C a vypouštěcím ventilem.

Typ	Rozměr A x B	Montážní rozměr	Cena
KSVOLV-1GN	440 x 640	415 x 615	25959,-
KSVOLV-2GN	760 x 640	735 x 615	29597,-
KSVOLV-3GN	1100 x 640	1075 x 615	31921,-
KSVOLV-4GN	1440 x 640	1415 x 615	34975,-



KZTJ

Pojízdný talířový zásobník jednotubusový s ohřevem

Talířový zásobník se používá k přepravě a předehřívání talířů před výdejem. Celonerezové provedení.

Zásobník disponuje topným tělesem a termostatem pro regulaci teploty až do 90°C.

Kapacita 1x 60 talířů, max průměr talířů 320 mm.

Rozměr	Příkon	Cena
510x490x900	665 W	18754,-

Provedení bez ohřevu	14871,-
----------------------	---------



Poklop na talířový zásobník +2000,-
(cena je zahrnuta v ceně zásobníků)

KZTD

Pojízdný talířový zásobník dvoutubusový s ohřevem

Talířový zásobník se používá k přepravě a předehřívání talířů před výdejem. Celonerezové provedení.

Zásobník disponuje topným tělesem a termostatem pro regulaci teploty až do 90°C.

Kapacita 2x 60 talířů, max průměr talířů 320 mm.

Rozměr	Příkon	Cena
960x490x900	665 W	22941,-

Provedení bez ohřevu	19346,-
----------------------	---------



TRANSPORTNÍ ZAŘÍZENÍ

KVOS

Servírovací vozík

Celonerezové provedení. Police tl. 40 mm vyztužené podélnými výztuhami. Nosnost police 50 kg.

Madlo na kratší straně.

Kolečka pr. 100 mm (2x s brzdou).

Světlost pod spodní polici cca 134 mm.



výška 850 / 900 mm	KVOS-2 (dvoupatrový)			
	šířka (mm)			
délka (mm)	400	500	600	+ - 100
700	9096,-	9428,-	9760,-	332,-
800	9384,-	9818,-	10251,-	433,-
900	9673,-	10207,-	10742,-	534,-
1000	9962,-	10597,-	11232,-	635,-
+ - 100	289,-	390,-	491,-	

výška 850 / 900 mm	KVOS-3 (třípatrový)			
	šířka (mm)			
délka (mm)	400	500	600	+ - 100
700	12431,-	12760,-	13089,-	329,-
800	12769,-	13271,-	13773,-	502,-
900	13106,-	13782,-	14458,-	676,-
1000	13444,-	14293,-	15142,-	849,-
+ - 100	338,-	511,-	684,-	

KVOP

Plošinový vozík

Celonerezové provedení. Police tl. 30 mm vyztužené podélnými výztuhami. Nosnost vozíku 100 kg.

Madlo na kratší straně. Kolečka pr. 100 mm (2x s brzdou).

Plošina ve výšce 235 mm nad podlahou.



výška 850 / 900 mm	šířka (mm)			
	délka (mm)	500	600	700
700	8895,-	9319,-	9744,-	424,-
800	9132,-	9568,-	10004,-	436,-
900	9368,-	9816,-	10264,-	448,-
1000	9605,-	10064,-	10523,-	459,-
1100	9842,-	10313,-	10783,-	471,-
1200	10079,-	10561,-	11043,-	482,-
+ - 100	237,-	248,-	260,-	

TRANSPORTNÍ ZAŘÍZENÍ

KVOG

Vozík na GN, plechy nebo tácy

Celonerezové provedení. Police tl. 40 mm vyztužené podélnými výztuhami. Počet vsunů dle velikosti GN nebo přání zákazníka. Kolečka pr. 100 mm (2x s brzdou).

Světlost pod spodní polici cca 134 mm.

Při objednání upřesněte zda se jedná o GN, nebo tácy.

výška 850 / 900 mm	šířka (mm)			
	délka (mm)	550	650	750
700	12525,-	13153,-	13781,-	628,-
800	12914,-	13542,-	14170,-	628,-
900	13304,-	13932,-	14560,-	628,-
1000	13694,-	14322,-	14950,-	628,-
+ 100	390,-	390,-	390,-	



Při dvou sloupcích GN 1/1 vedle sebe, jsou minimální rozměry 790/550/xxx

KCV

Čajový vozík

Celonerezové provedení.

Kolečka pr. 100mm (2x s brzdou).

Aktuální provedení modelů naleznete na poslední straně katalogu (viz foto)



KCV 1	
Rozměr	cena
450x500x950	11745,-

KCV 2	
Rozměr	cena
810x500x950	14163,-

KRGO

Vozík na GN, plechy, tácy nebo tablety

Celonerezové provedení. Počet a velikost vsunů dle velikosti GN, plechů, táců, tabletů nebo přání zákazníka.

Kolečka pr. 100 mm (2x s brzdou). **Při objednání vozíku na plechy, tácy nebo tablety upřesněte rozměry.**

Při objednání vozíku upřesněte zdali bude vozík průchozí nebo se zadním dorazem.

Uvedené rozměry jsou bez nárazníků a horních ucpávek.

výška (mm)	Počet zášupů	440 x 550
1600	11	14264,-
1800	13	14914,-

výška (mm)	Počet zášupů	850 x 550
1600	2 x 11	17108,-
1800	2 x 13	18393,-

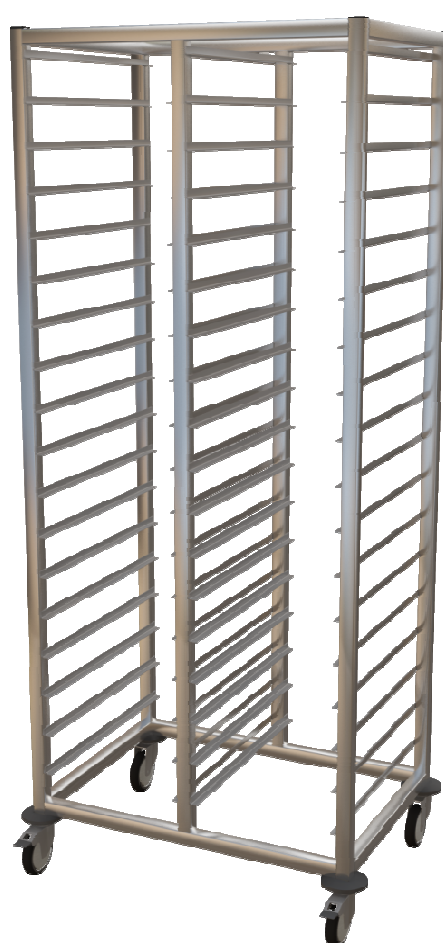
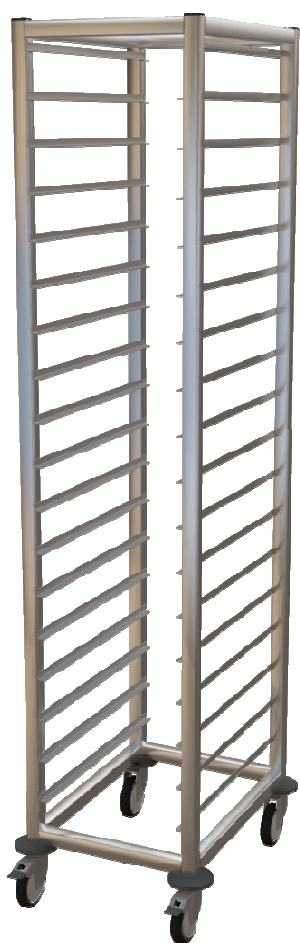

výška (mm)	Počet zášupů	GN 1/1 393 x 550	GN 2/1 598 x 670
1600	16	13225,-	14409,-
1800	18	13600,-	14928,-

TRANSPORTNÍ ZAŘÍZENÍ

KVOV

Výdejní vozík na příbory a tácy

Celonerezové provedení. Včetně 4x GN 1/4 - 150 mm. Kolečka pr. 100 mm (2x s brzdou).



Rozměr	Cena
720 x 595 x 1250	15773,-

Nástěnné provedení zásobníku na příbory

Celonerezové provedení. Včetně 4x GN 1/4 - 150 mm.



Rozměr	Cena
720 x 335 x 510	7074,-

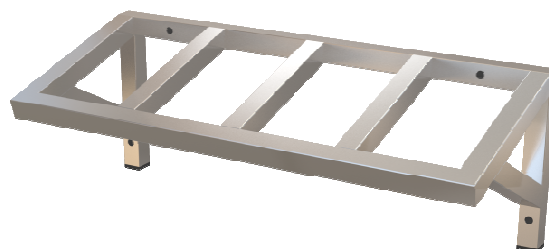

Rozměr	Cena
724 x 290 x 300	5024,-

Fotky a nákresy

Nerezový ocelový materiál ČSN 17 240 / AISI 304 / 1.4301



Aktuální madla čajových vozíků

